

BOBOLI 2030 MASTERPLAN





OLTRE **33** ETTARI
nel cuore di Firenze



Iniziato nel **1549**,
su progetto del Tribolo,
per Eleonora di Toledo,
il Giardino di Boboli
rappresenta uno dei maggiori
esempi di giardino formale.

Un museo all'aperto,
popolato di statue
e ornato di grotte
e grandi fontane,
come quelle del Nettuno
e dell'Oceano.



OBIETTIVI

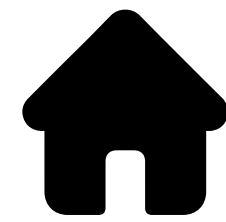

Valorizzare
il patrimonio
scultoreo e
immobiliare



**Restaurare
e ripristinare**
la funzionalità
delle fontane

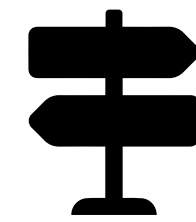

Migliorare
l'accessibilità
e la fruizione
del Giardino



Aprire
nuovi spazi
del Giardino



Creare
nuovi servizi
per i cittadini
e i turisti

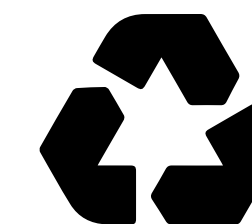

Ottimizzare
le risorse idriche
e l'uso di energie
alternative

11

INTERVENTI E RESTAURI
APPENA CONCLUSI
O IN CONCLUSIONE

OLTRE 2.400.000 €

INTERVENTI DI RESTAURO APPENA CONCLUSI O IN CONCLUSIONE

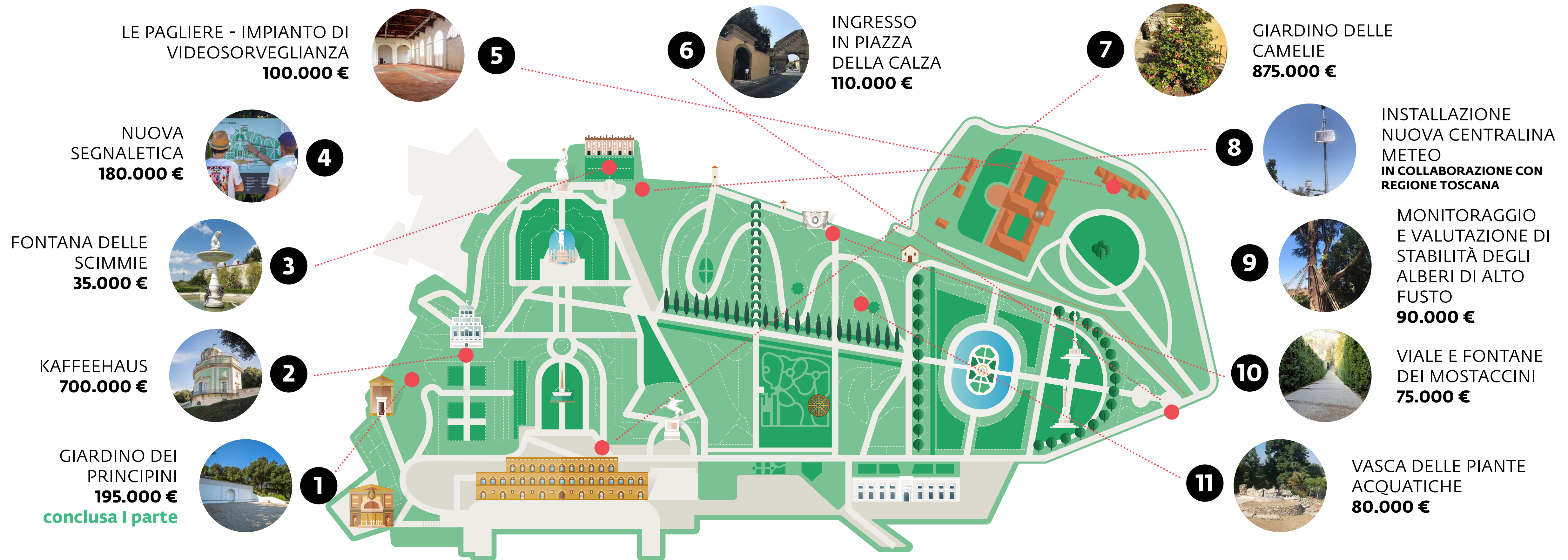

1 GIARDINO DEI PRINCIPINI PRIMA PARTE

195.000 €

"Primavera di Boboli" - Donazione Gucci

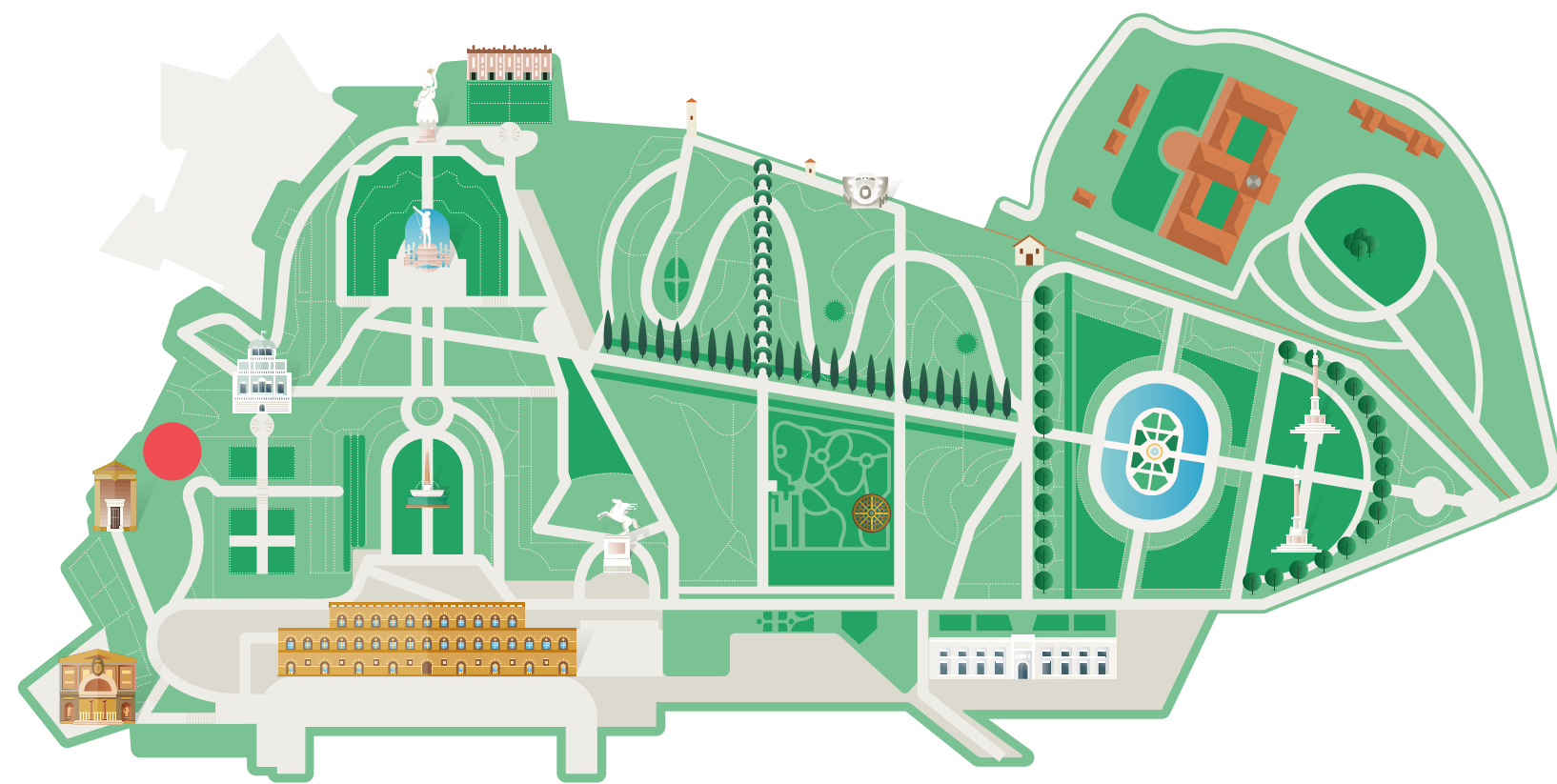



APRIRE
NUOVI SPAZI
DEL GIARDINO

MIGLIORARE
L'ACCESSIBILITÀ
E LA FRUIZIONE
DEL GIARDINO

GIARDINO DEI PRINCIPINI

- ◆ **Restauro integrale
su tre terrazzamenti.**

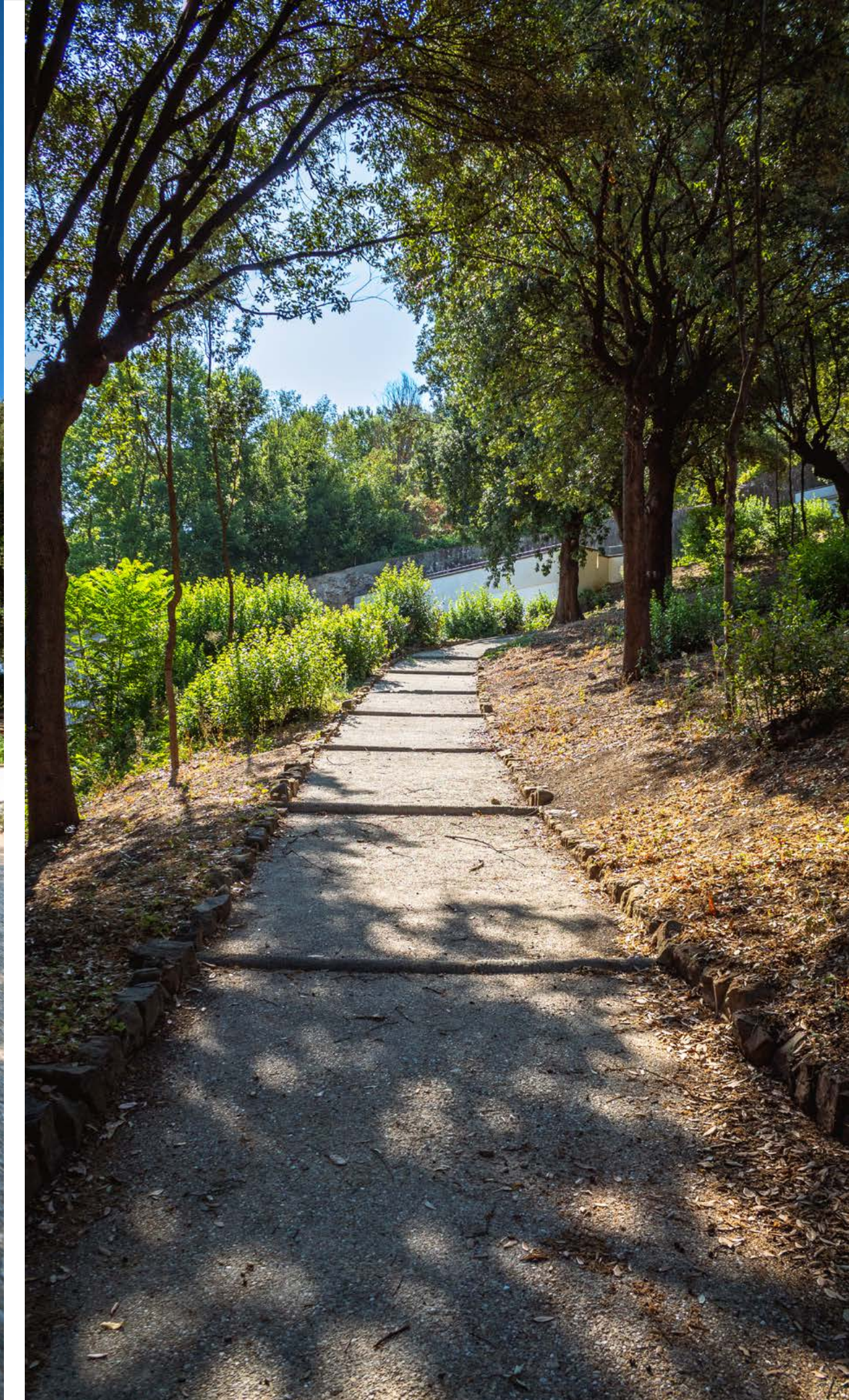
La seconda parte dei lavori prevede l'intervento sugli altri due terrazzamenti



2 KAFFEEHAUS

700.000 €

Finanziato in parte grazie al generoso contributo di un privato cittadino straniero

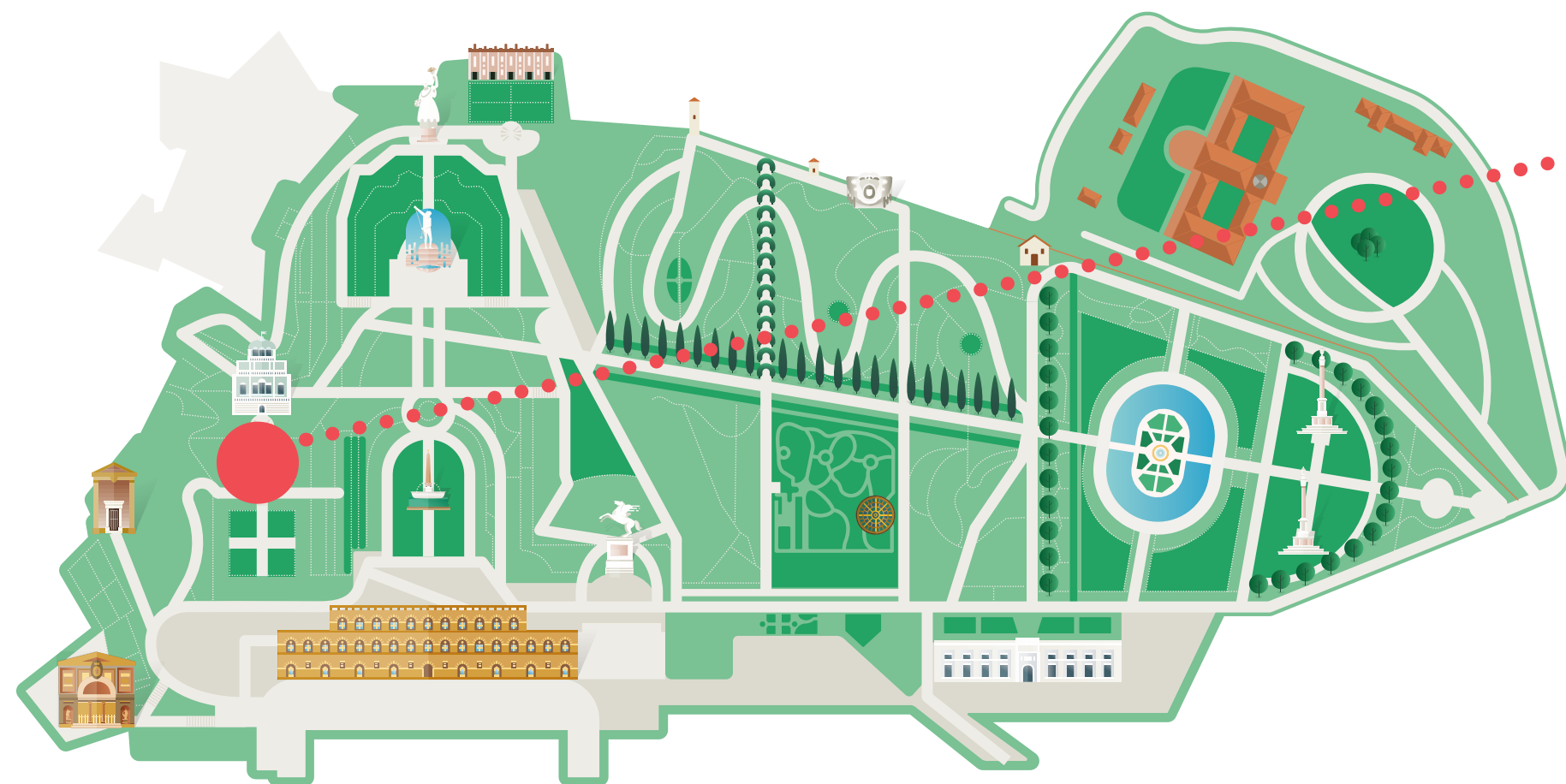

CREARE
NUOVI SERVIZI
PER CITTADINI
E TURISTI

VALORIZZARE
IL PATRIMONIO
IMMOBILIARE

KAFFEEHAUS **Restauro**

- ◆ **Restauro architettonico**
complessivo dell'edificio
- ◆ **Restauro degli affreschi**
settecenteschi
- ◆ Nuovo impianto di **condizionamento**
- ◆ Nuovo impianto di **illuminazione**
interna ed esterna



KAFFEEHAUS Caffetteria

- ◆ **BELVEDERE E TERRAZZE PANORAMICHE**

- ◆ **AMPIO LOCALE DECORATO**
ATTREZZATO CON TAVOLINI

- ◆ **TERRAZZA PANORAMICA** (18 mq)

- ◆ **GIARDINO PANORAMICO** (70 mq)

- ◆ **2 BAGNI**

- ◆ **BANCO CAFFETTERIA**

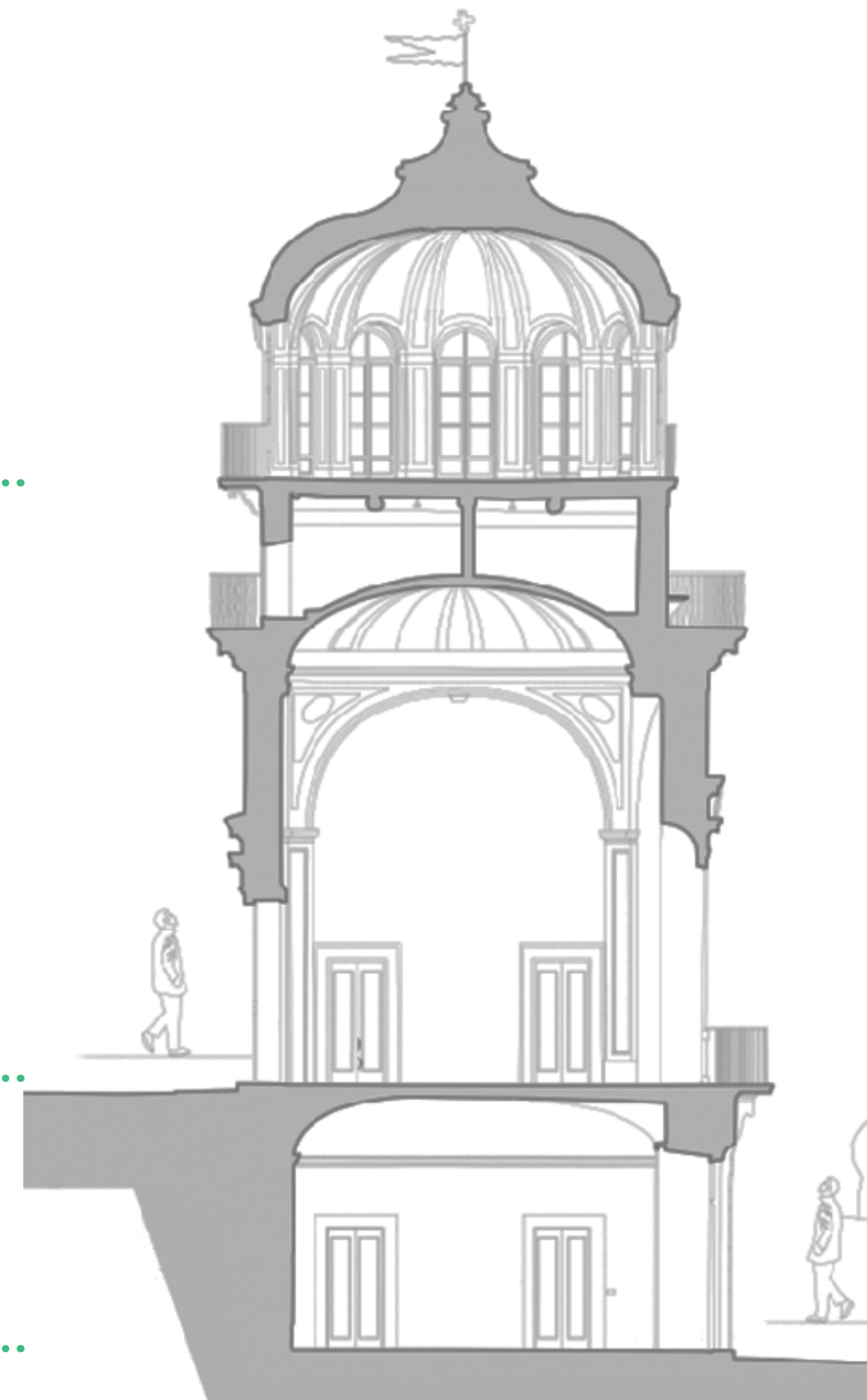

Belvedere

APERTO IN OCCASIONI SPECIALI

Primo Piano

Piano Terra

3 FONTANA DELLE SCIMMIE

35.000 €

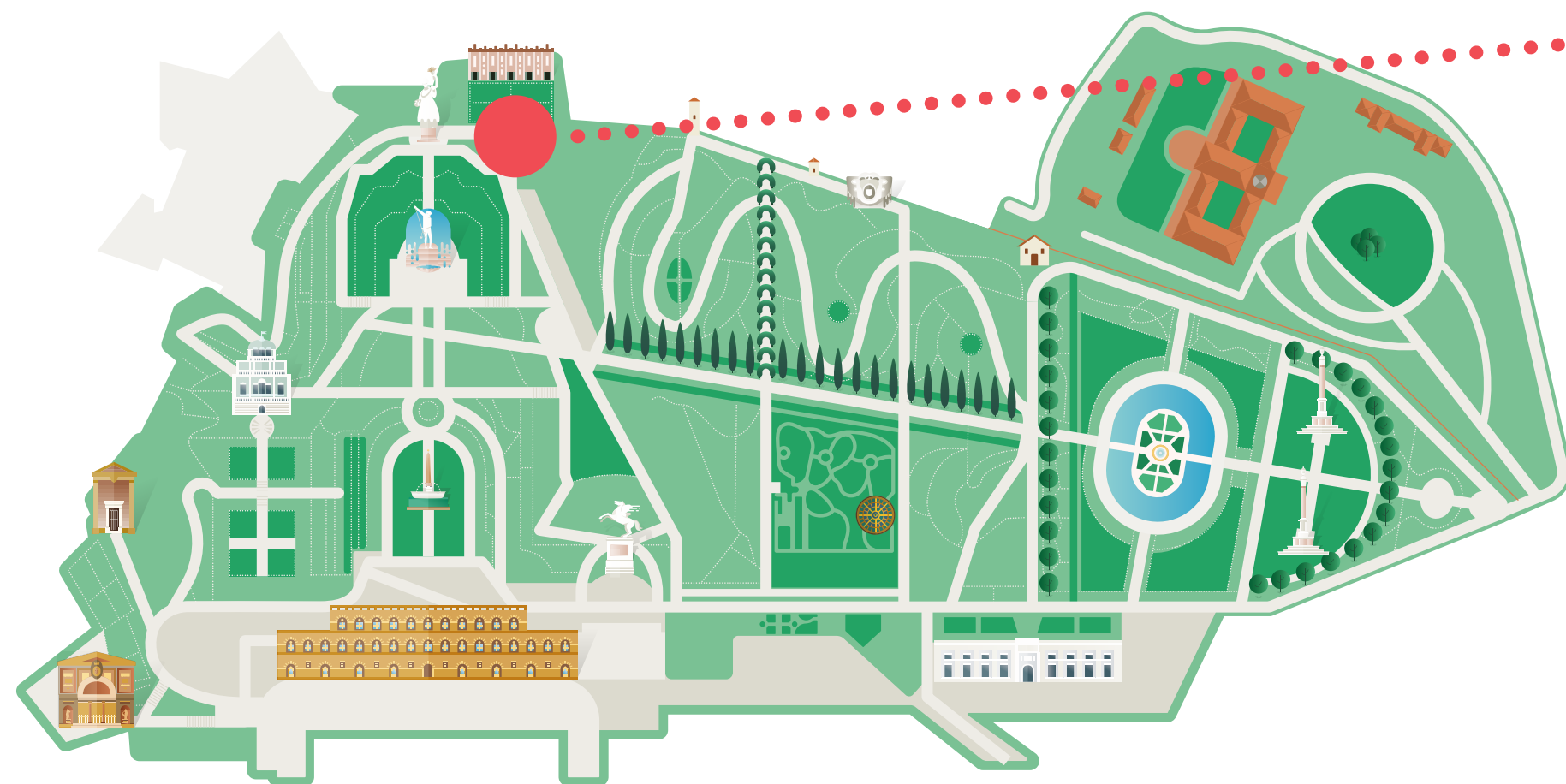

CREARE
NUOVI SERVIZI
PER CITTADINI
E TURISTI

VALORIZZARE
IL PATRIMONIO
IMMOBILIARE

4 NUOVA SEGNALETICA INFORMATIVA E DI WAYFINDING

180.000 €

- ◆ **40 nuovi pali**
- ◆ **173 nuove frecce segnaletiche**
- ◆ **118 nuovi cartelli**
con mappe/indicazioni/info



**MIGLIORARE
L'ACCESSIBILITÀ
E LA FRUIZIONE
DEL GIARDINO**

5 LE PAGLIERE - IMPIANTO DI VIDEOSORVEGLIANZA

100.000 €

- ◆ **Adeguamento prestazionale del sistema preesistente**
- ◆ **Connessione del sito alla rete di videosorveglianza generale**
- ◆ **Nuova control room**



6 INGRESSO IN PIAZZA DELLA CALZA

110.000 €

- ◆ **Messa in sicurezza e consolidamento del portale di accesso e del muro**



7 GIARDINO DELLE CAMELIE

875.000 €

In parte finanziato con fondi europei attraverso
la Regione Toscana

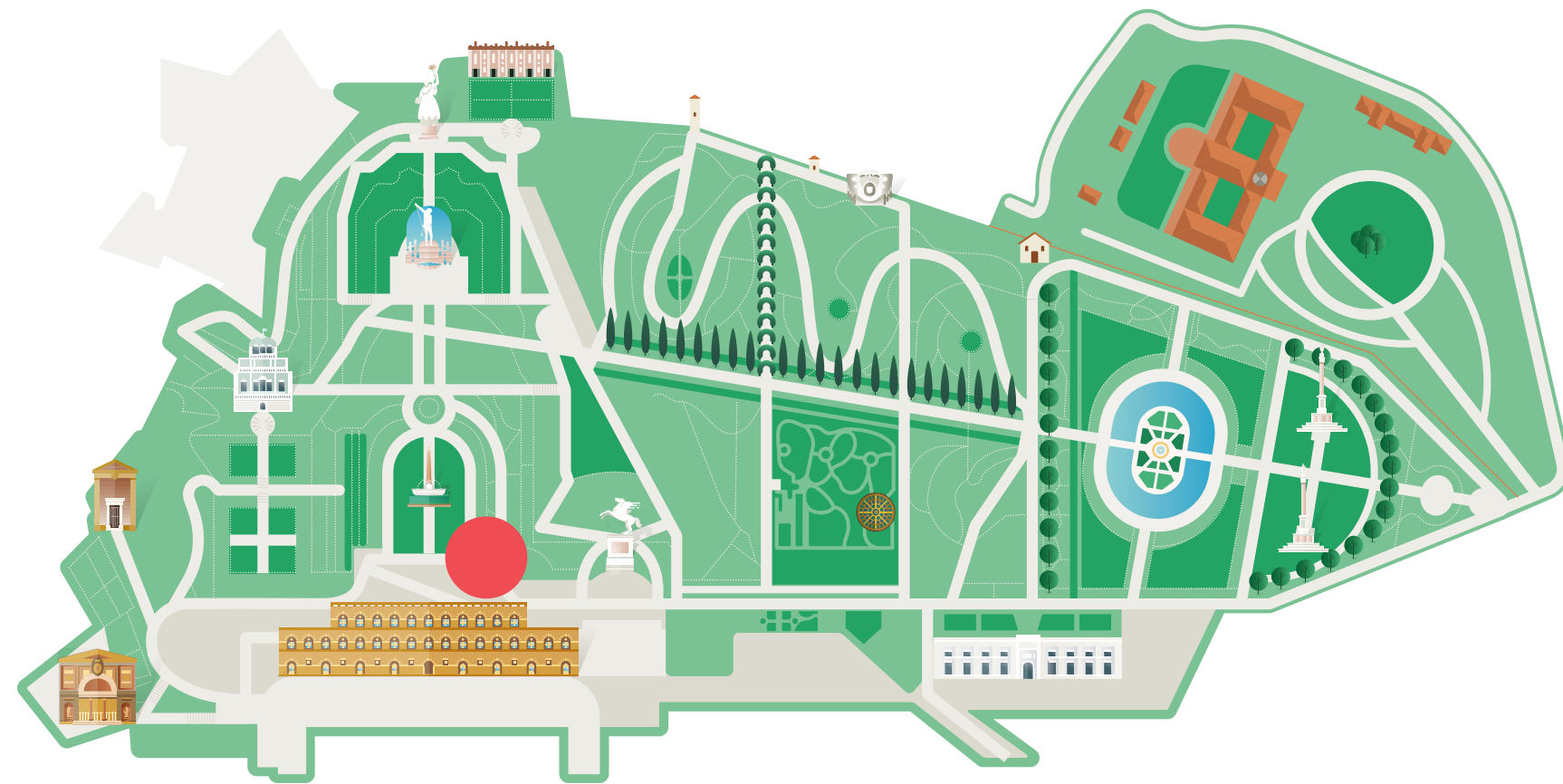

APRIRE
NUOVI SPAZI
DEL GIARDINO

GIARDINO DELLE CAMELIE

- ◆ **Consolidamento strutturale** delle murature
- ◆ **Restauro** di architetture, sculture e dipinti murali
- ◆ Ripristino della funzionalità di **fontane e giochi d'acqua**
- ◆ Ripristino del **sistema di drenaggio**
- ◆ **39 varietà di camelie**
- ◆ Nuovo impianto di **irrigazione**
- ◆ Nuovo impianto di **illuminazione** per aperture speciali di sera



8 INSTALLAZIONE NUOVA CENTRALINA METEO

In collaborazione con la Regione Toscana

- ◆ **Rilevazione** dei dati pluviometrici, anemometrici, termometrici, igrometrici
- ◆ **Sistema di allarme** per attivazione procedure di evacuazione in caso di rischio



9 MONITORAGGIO E VALUTAZIONE DI STABILITÀ DEGLI ALBERI DI ALTO FUSTO

90.000 €/anno

- ◆ **Prosecuzione della campagna di monitoraggio e valutazione stabilità**
- ◆ **Esecuzione delle prescrizioni derivanti dalla valutazione** (potature, consolidamenti, abbattimenti, nuovi impianti)



10 VIALE E FONTANE DEI MOSTACCINI

75.000 €

- ◆ **Sistemazione del viale** in modo da consentirne la riapertura al pubblico
- ◆ **Ripristino della funzionalità della fontana** con soluzioni ecosostenibili



11 VASCA DELLE PIANTE ACQUATICHE

80.000 €

"Primavera di Boboli" - Donazione Gucci

- ◆ **Consolidamento e restauro** della struttura
- ◆ **Restauro** dei decori a spugne





12 PROSSIMI PROGETTI

OLTRE 21.000.000 €

IN PARTE GIÀ FINANZIATI

PROSSIMI PROGETTI

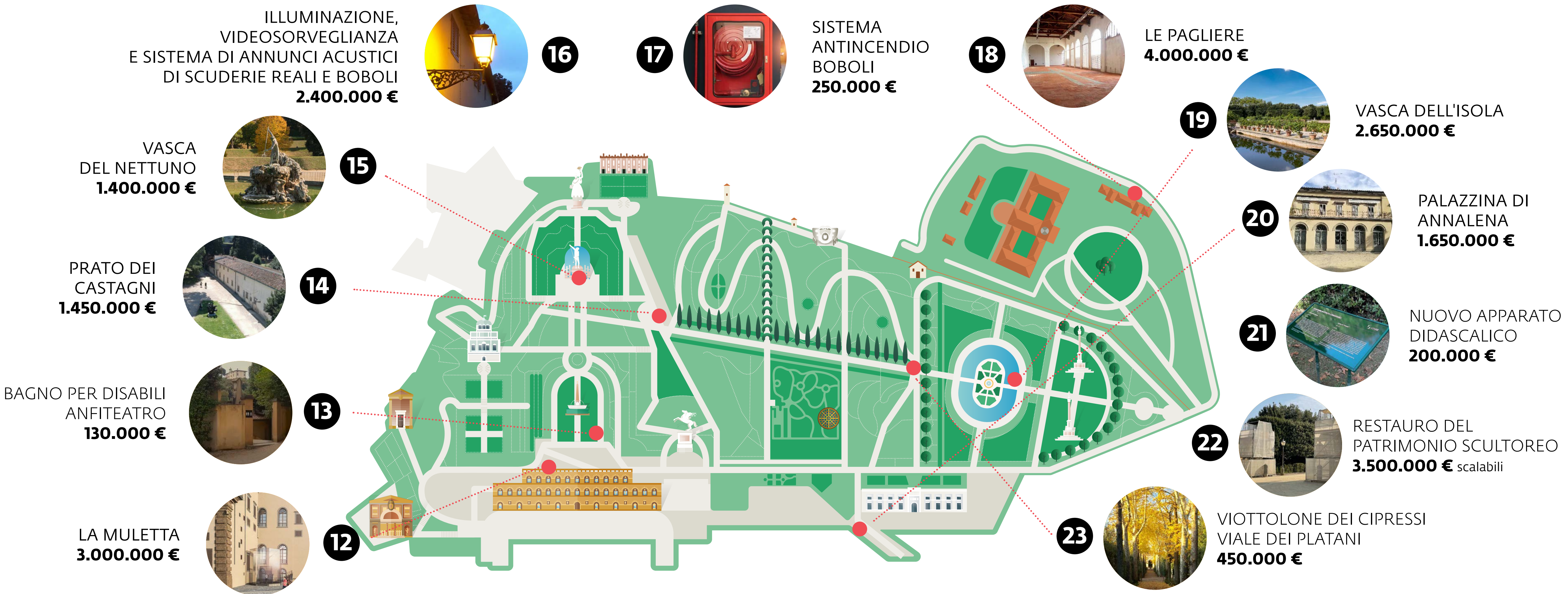



12 LA MULETTA

- ◆ **Ascensore tra il Cortile dell'Ammannati e l'Anfiteatro** per garantire la piena accessibilità al Giardino per i disabili
- ◆ **Rendere accessibili il Mezzanino della Muletta** con gli affreschi di Salvator Rosa, Pietro da Cortona, Jacopo Chiavistelli e Andrea Ciseri e il **Giardino di Giovan Carlo de' Medici**
- ◆ **Rievocare la Cappella distrutta di Cristina di Lorena**

3.000.000 €



13 BAGNO PER DISABILI ANFITEATRO

130.000 €

- ◆ **Completa il restauro** della batteria di bagni in quel luogo



14 PRATO DEI CASTAGNI

Ludoteca - Gelateria - Caffetteria

1.450.000 €

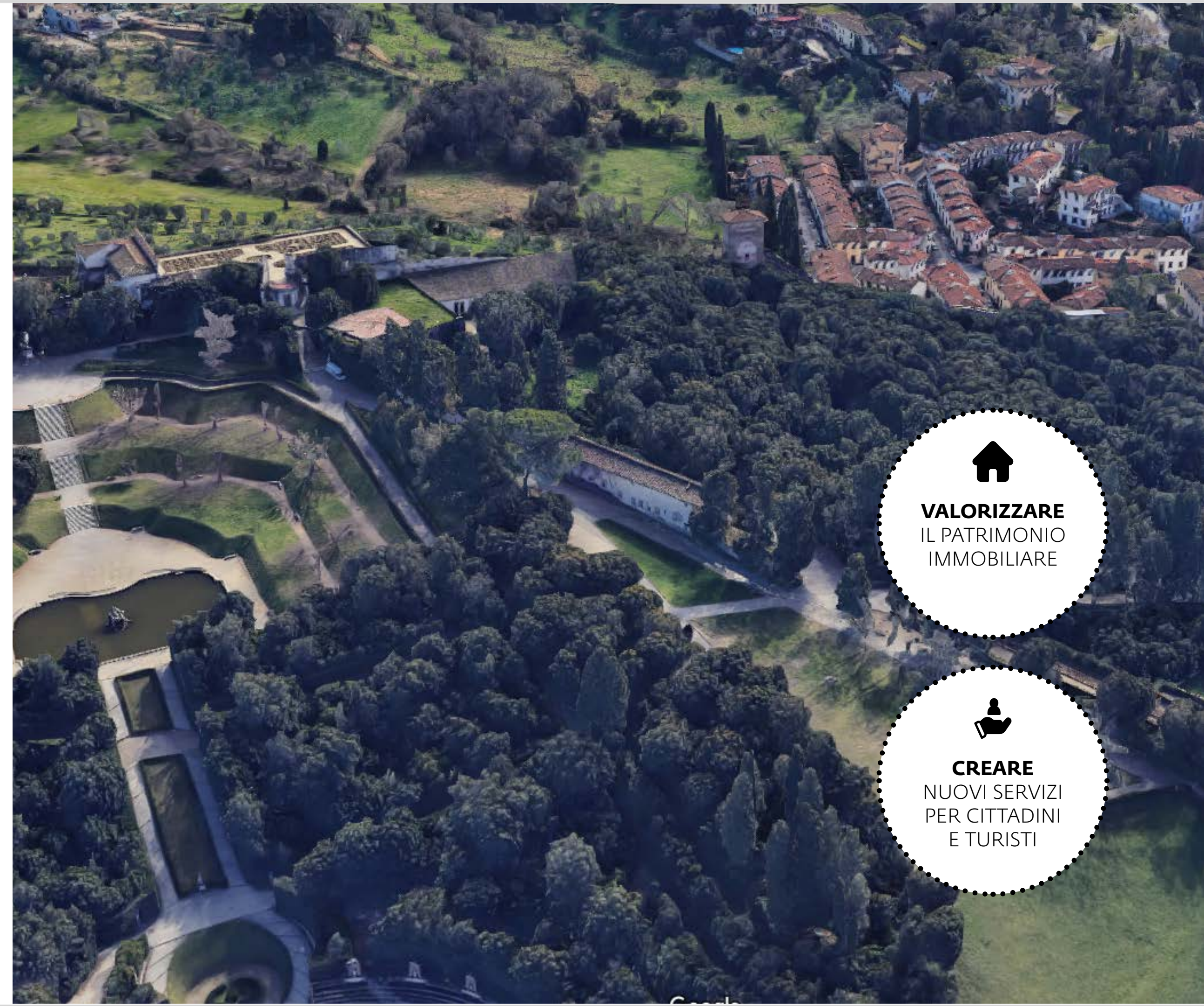
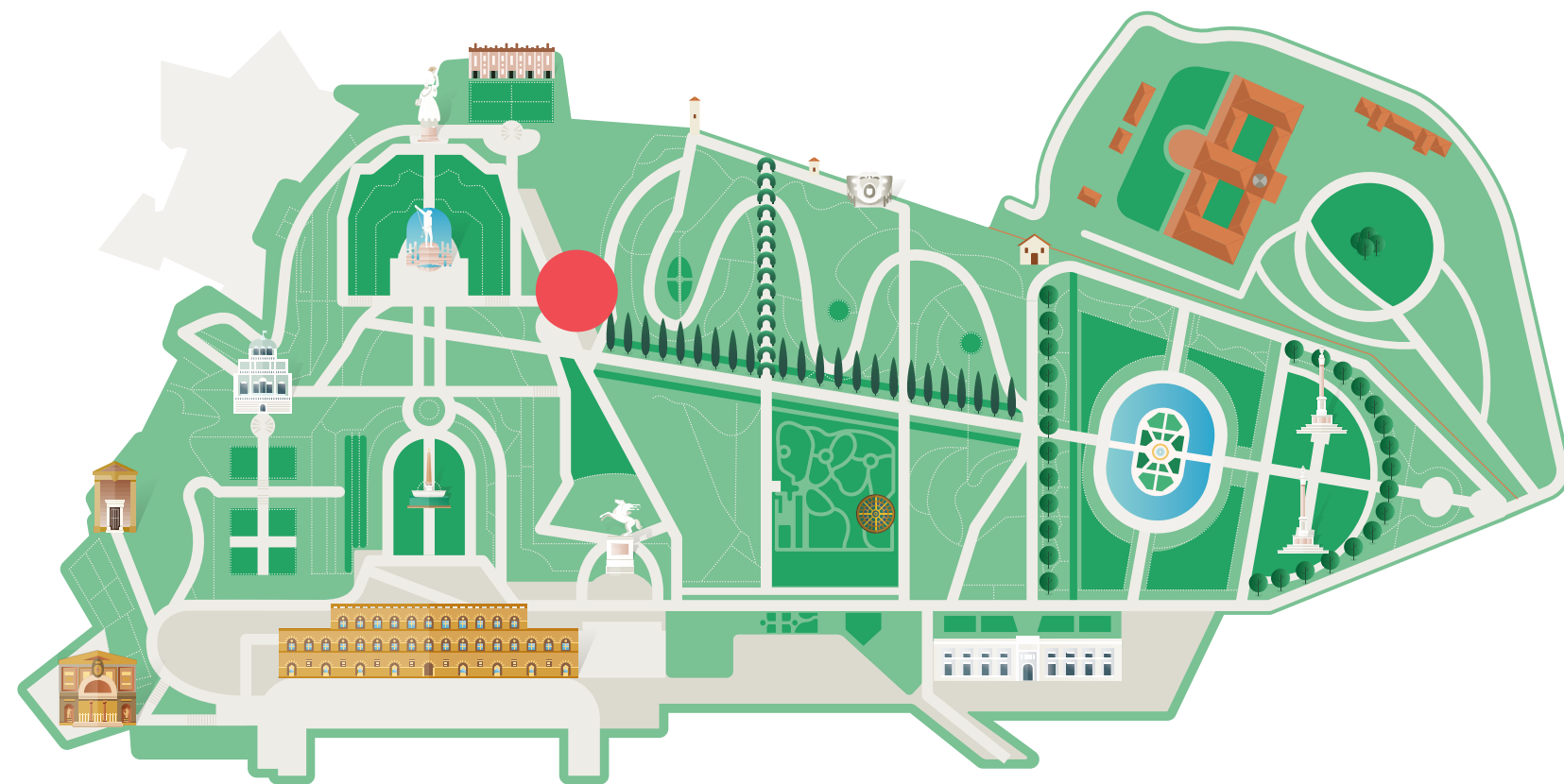

VALORIZZARE
IL PATRIMONIO
IMMOBILIARE

CREARE
NUOVI SERVIZI
PER CITTADINI
E TURISTI

PRATO DEI CASTAGNI

Ludoteca - Gelateria - Caffetteria



PRATO DEI CASTAGNI

- ◆ **Ludoteca**
117 mq di spazi per attività didattiche
divisi su due piani
- ◆ **Gelateria - Caffetteria**
128 mq
38 posti a sedere
Servizi igienici
70 mq per ambienti di servizio
- ◆ **Terrazza esterna**
Con tavolini e sedute sotto l'ombra dei cipressi
140 mq
40 posti a sedere



PRATO DEI CASTAGNI

- ◆ **Restauro architettonico** interno ed esterno.
- ◆ **Muro medico** a vista
- ◆ **Nuovo impianto di illuminazione** interno ed esterno
- ◆ **Nuovo impianto di climatizzazione**
- ◆ Percorso esterno interamente **accessibile alle persone disabili**

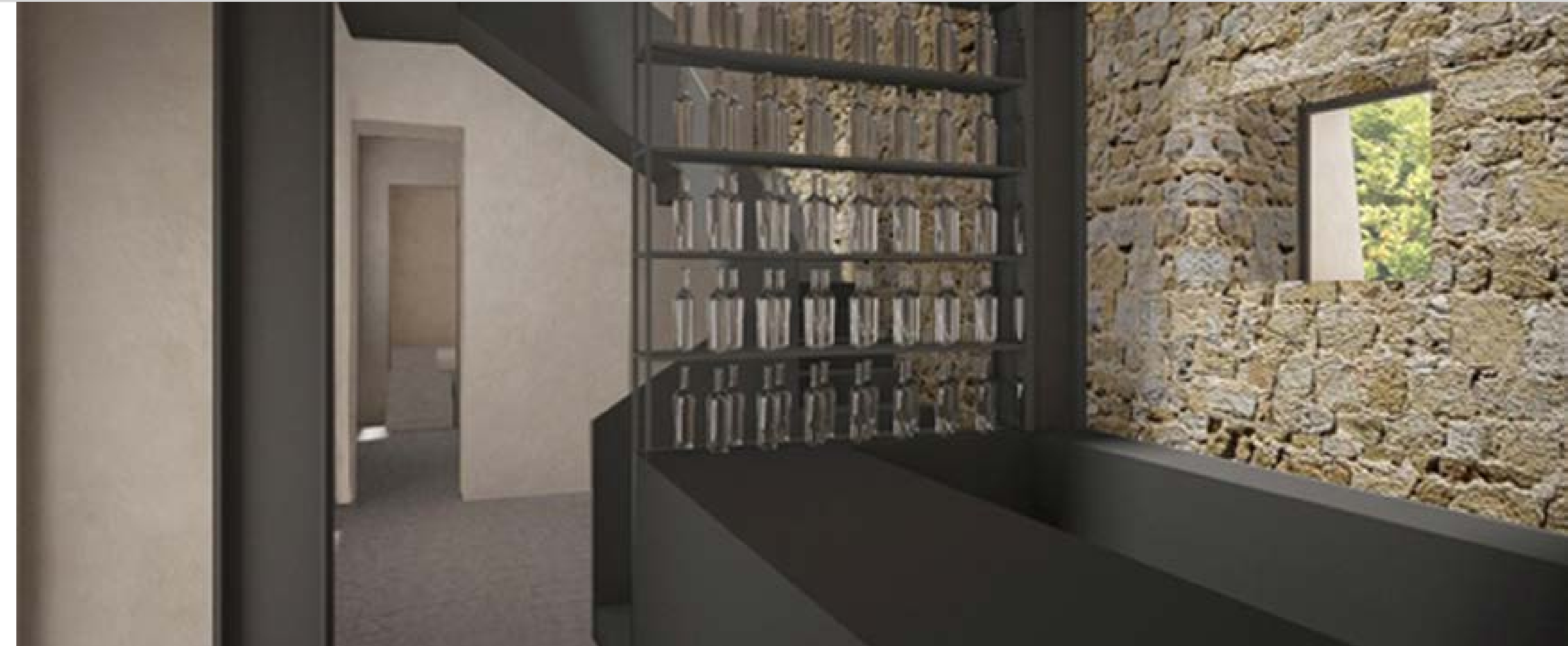

15 VASCA DEL NETTUNO

1.400.000 €

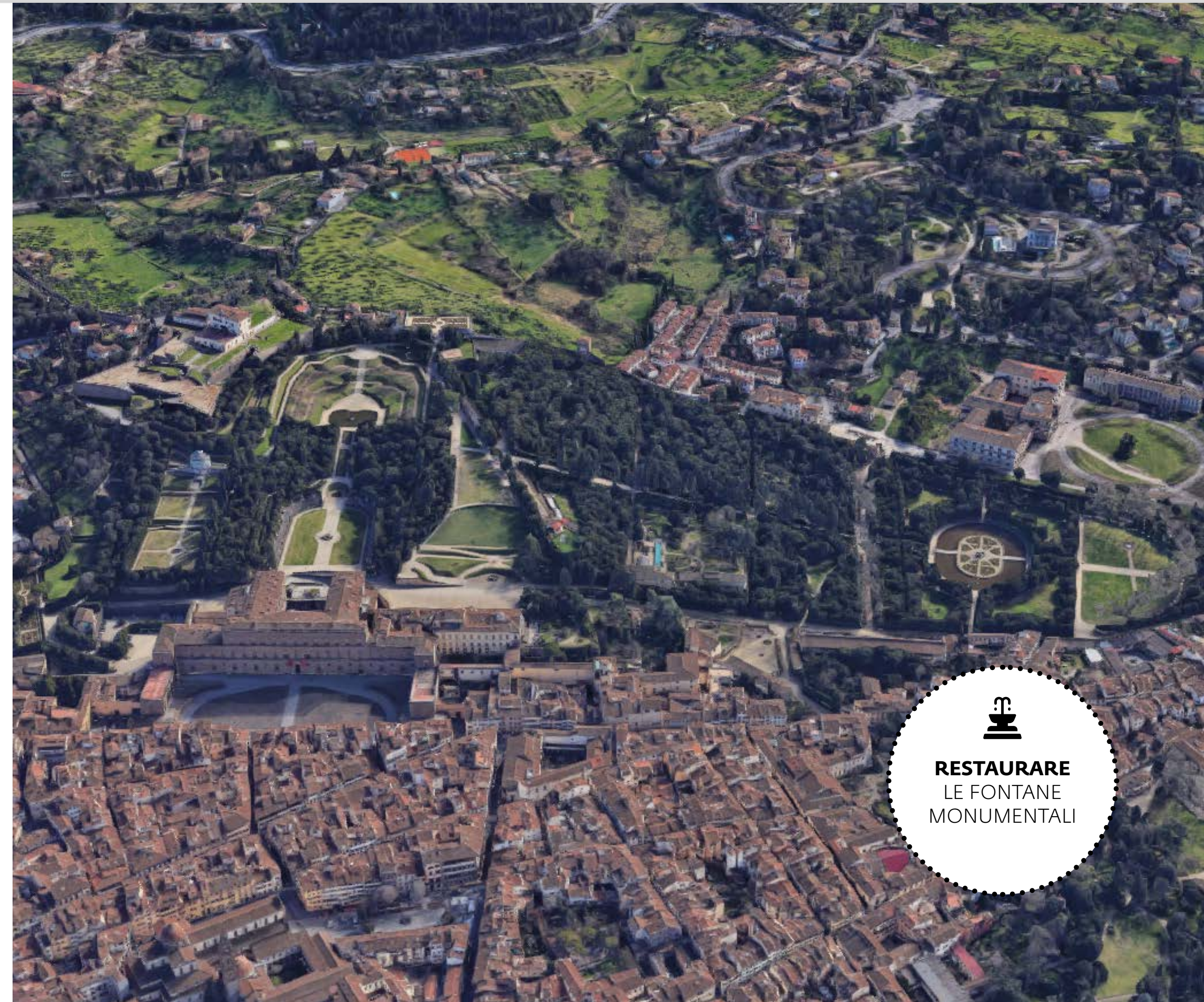
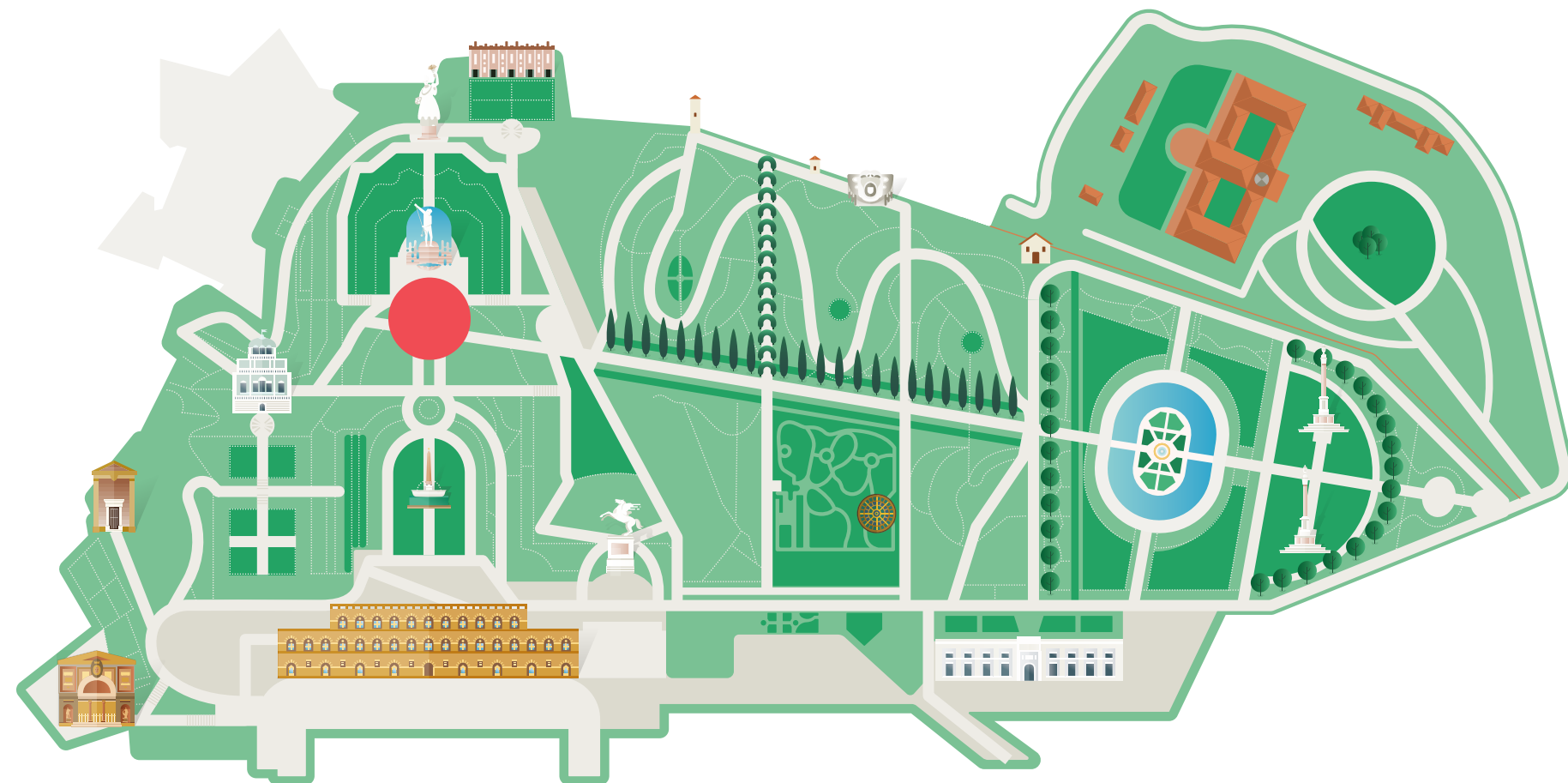

RESTAURARE
LE FONTANE
MONUMENTALI

VASCA DEL NETTUNO

- ◆ **Restauro architettonico e scultoreo** di vasca e sculture
- ◆ Campagna di rilevamento e indagini diagnostiche:
12 scansioni 3D delle sculture



VASCA DEL NETTUNO

- ◆ **Ripristinare i giochi d'acqua** necessari per il funzionamento della fontana monumentale



16 ILLUMINAZIONE,
VIDEOSORVEGLIANZA
E SISTEMA DI ANNUNCI
ACUSTICI DI SCUDERIE
REALI E BOBOLI

2.400.000 €

- ◆ **Implementare l'infrastruttura ICT**
con tecnologie ad alta prestazione per offrire
migliori servizi ed assistenza ai visitatori
- ◆ **Nuovo sistema di annunci e allarmi acustici**



17 SISTEMA ANTINCENDIO BOBOLI

250.000 €

- ◆ **Messa in sicurezza di Anfiteatro e Prato delle Colonne tramite ripristino** di vasche di accumulo in disuso



18

LE PAGLIERE

NEL GIARDINO DELLE SCUDERIE REALI

Deposito Arazzi e Tappeti
Spazio espositivo - Bar

4.000.000 €

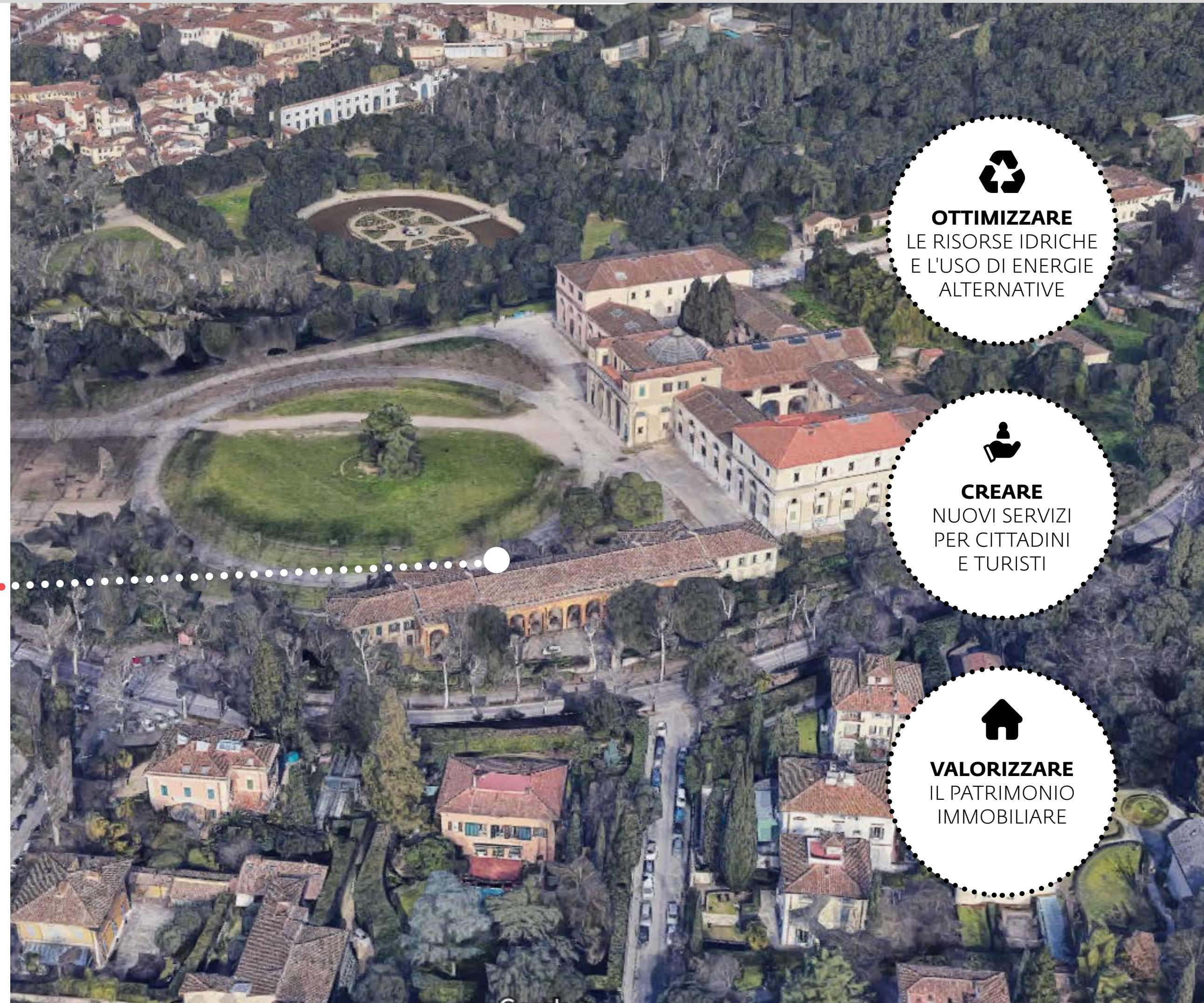
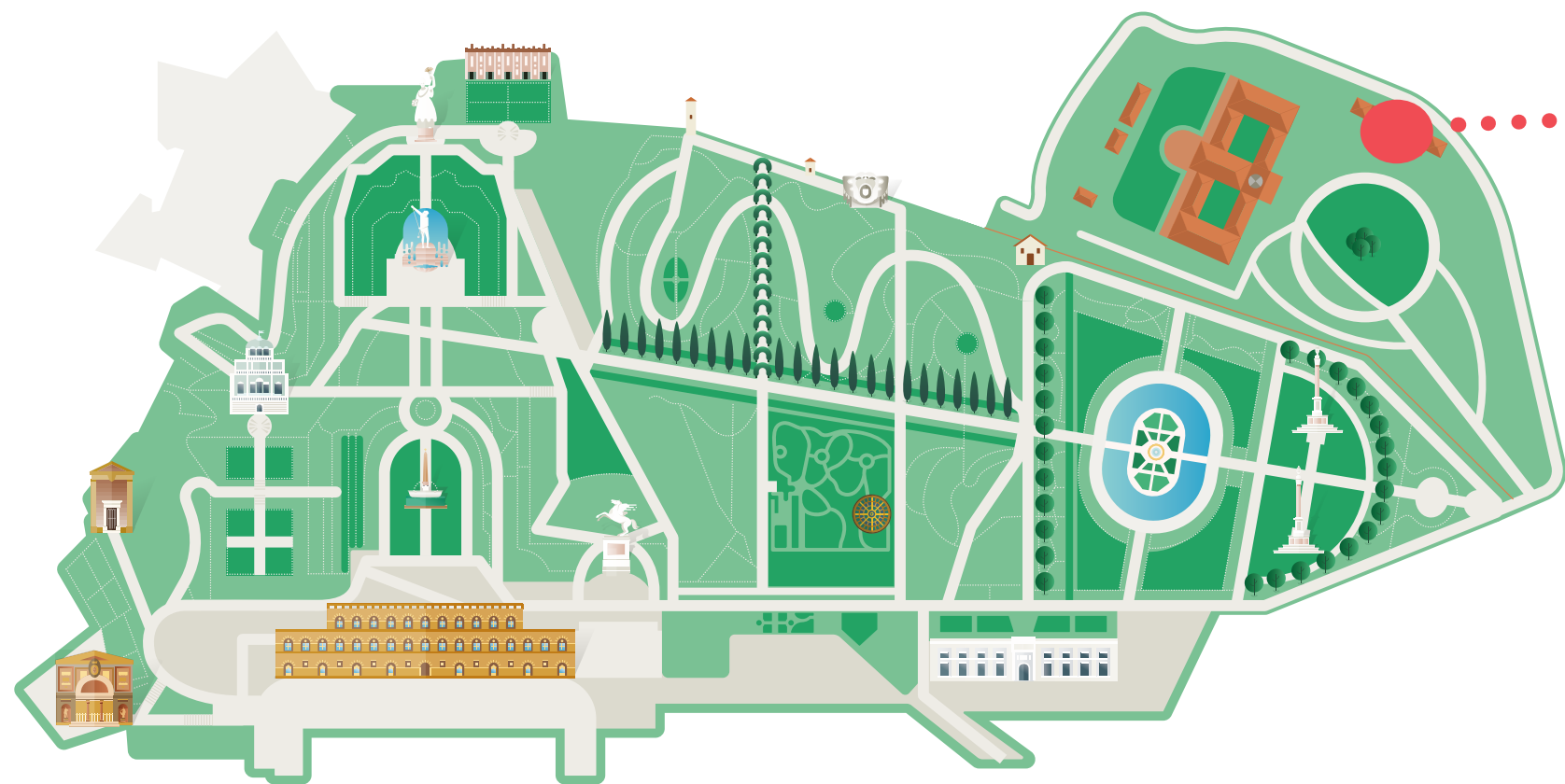

OTTIMIZZARE
LE RISORSE IDRICHE
E L'USO DI ENERGIE
ALTERNATIVE

CREARE
NUOVI SERVIZI
PER CITTADINI
E TURISTI

VALORIZZARE
IL PATRIMONIO
IMMOBILIARE

LE PAGLIERE

- ◆ **Restauro architettonico**
interno ed esterno
- ◆ **Nuovo impianto di illuminazione**
interno ed esterno
- ◆ **Nuovo impianto di climatizzazione**
- ◆ **Nuova centrale termica**



LE PAGLIERE

Piano Terra

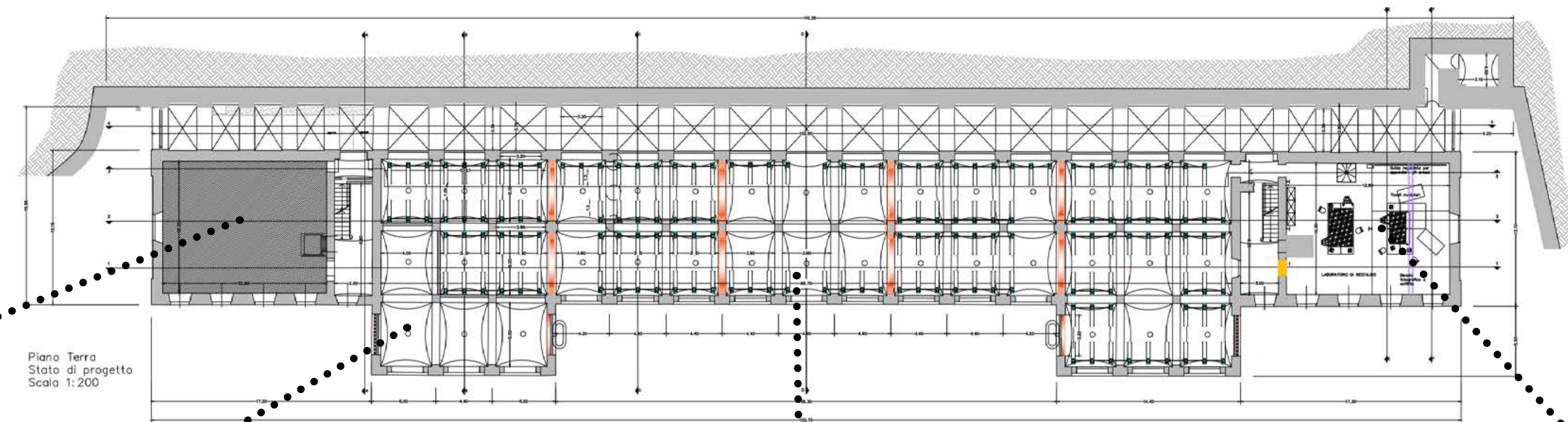

**BIGLIETTERIA
E BOOKSHOP**



AREA BAR E RISTORO

A SERVIZIO DEI FRUITORI DEL
GIARDINO DELLE SCUDERIE REALI



**DEPOSITO
DELLA COLLEZIONE
DI TAPPETI E ARAZZI**

814 mq



LABORATORIO

MONITORAGGIO, MANUTENZIONE
E FOTOGRAFIA DI ARAZZI E TAPPETI

202 mq

LE PAGLIERE

Piano Primo

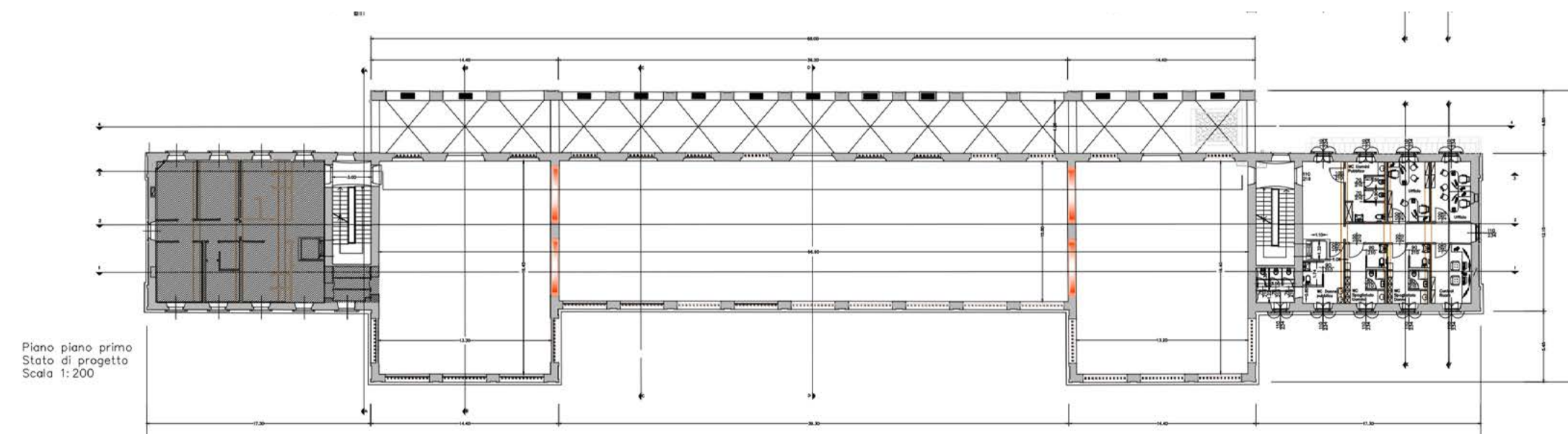

SPAZIO ESPOSITIVO

PER MOSTRE TEMPORANEE

814 mq

+ Locali di servizio 183 mq

LE PAGLIERE Efficientamento energetico

1.000.000 €

- ◆ Utilizzo di energie alternative con l'introduzione di un **impianto geotermico**



Winter

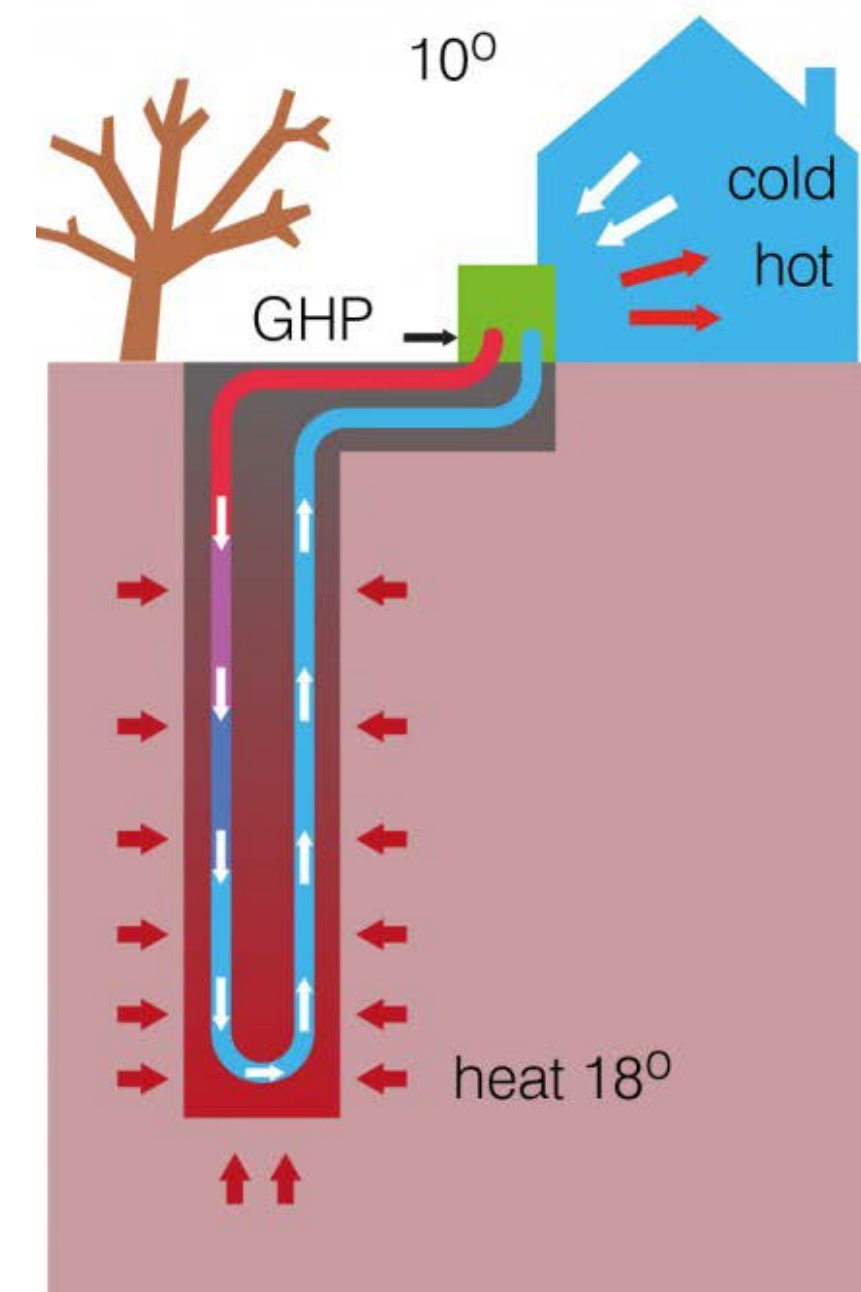

Summer

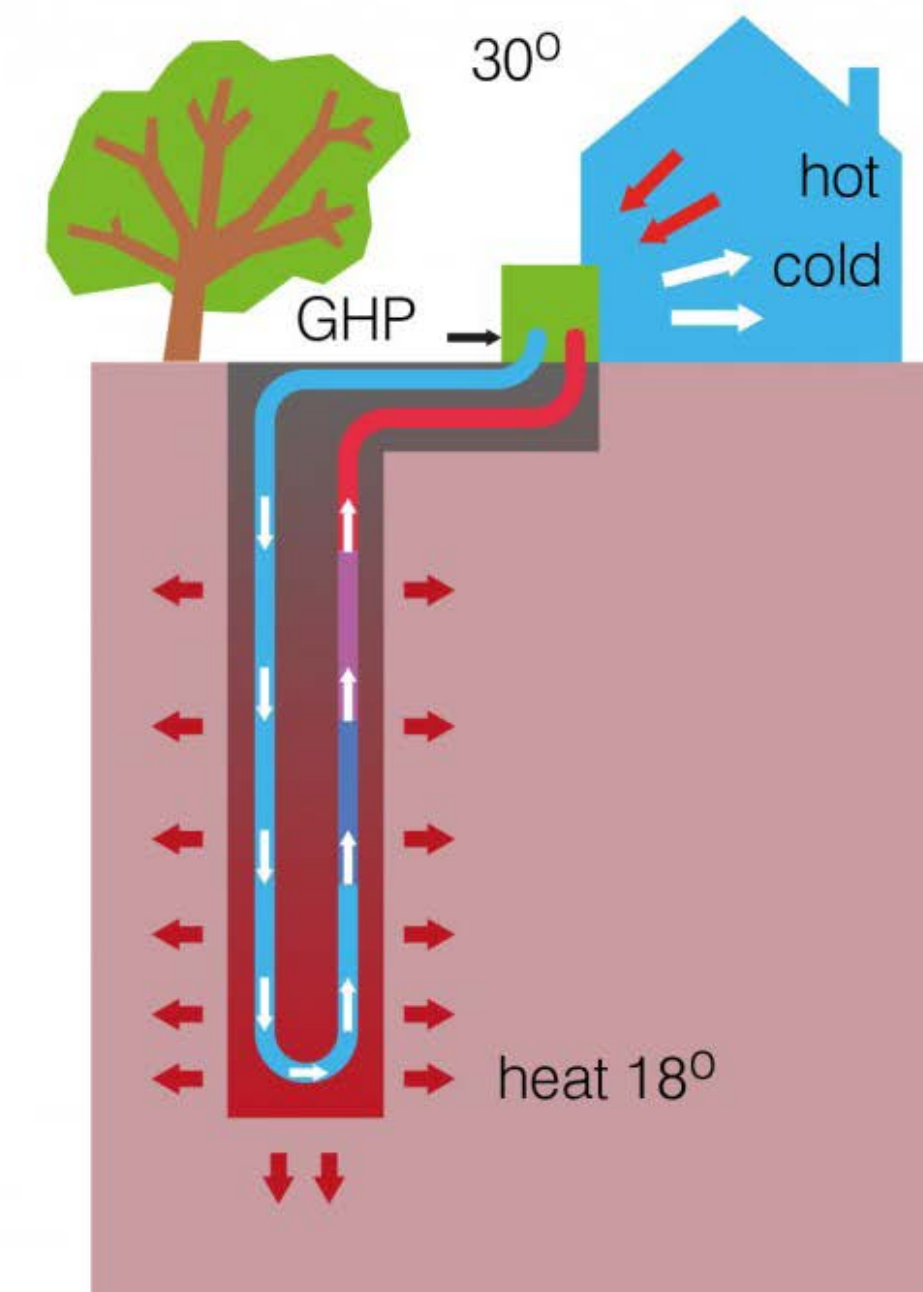

19 VASCA DELL'ISOLA

2.650.000 €

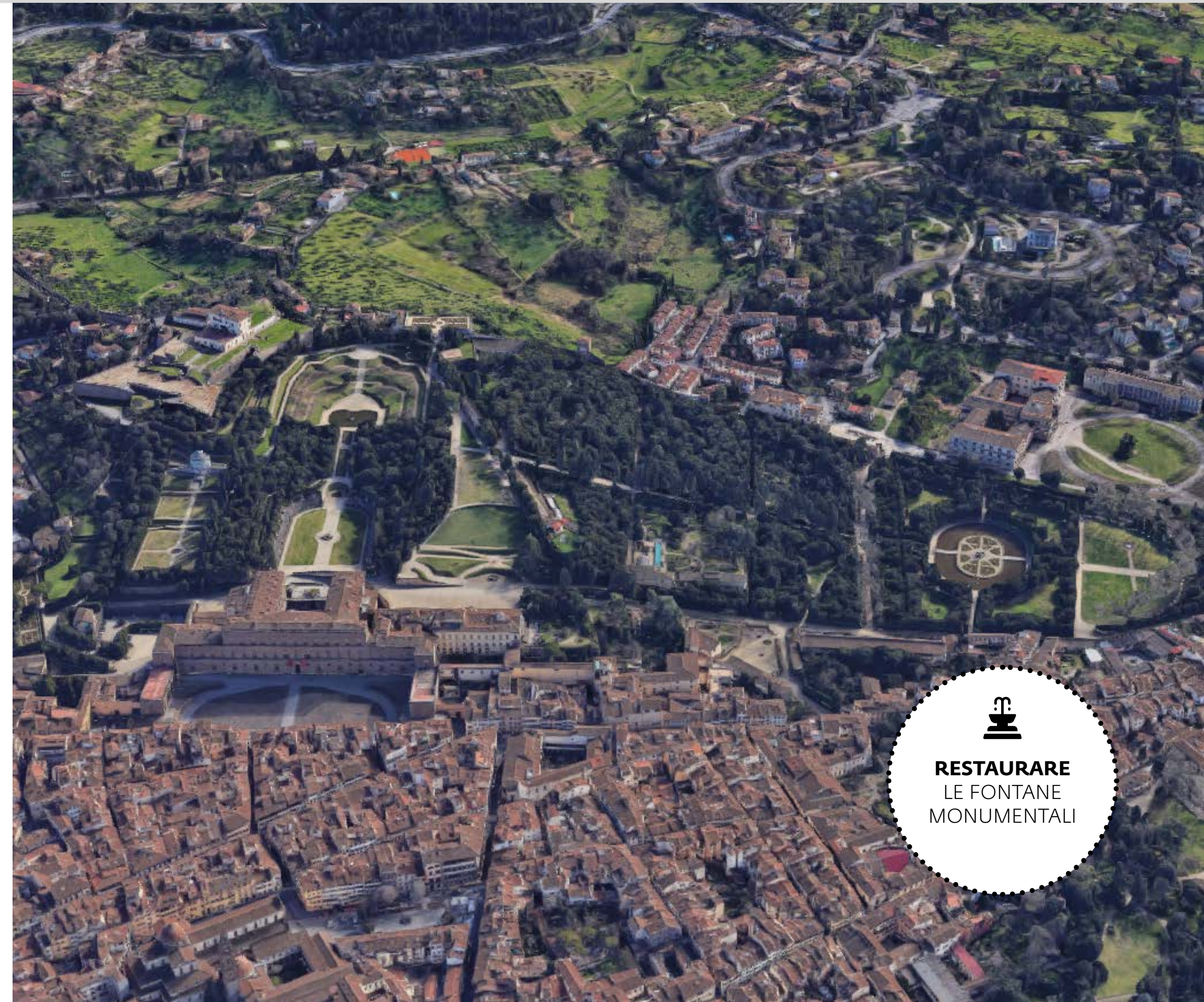
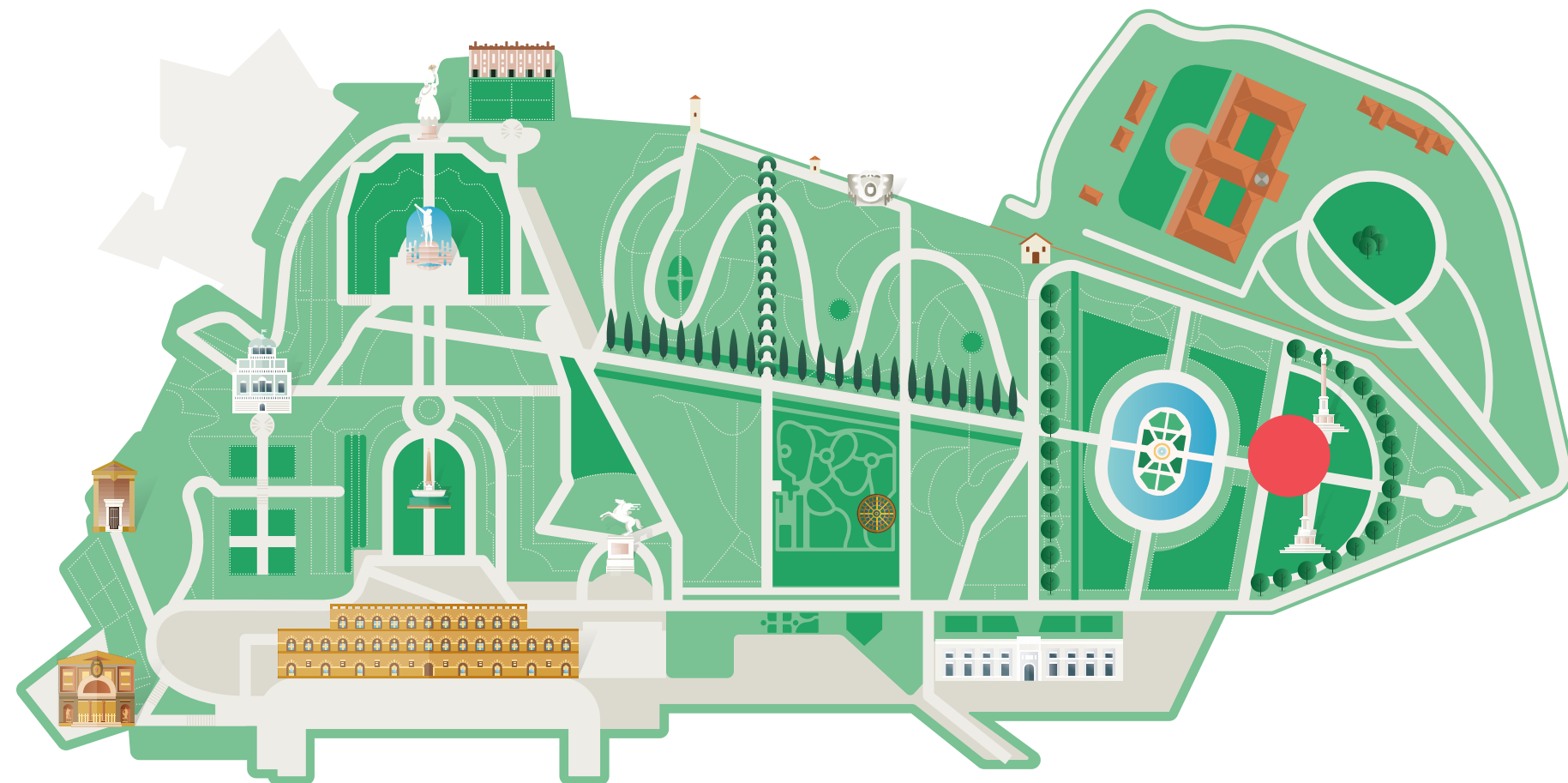

RESTAURARE
LE FONTANE
MONUMENTALI

VASCA DELL'ISOLA

- ◆ **Restauro architettonico** che riporterà le vasca agli antichi splendori
- ◆ **Restauro conservativo delle sculture** in marmo o arenaria e sostituzione ove necessario di statue in arenaria con **copie** per ragioni conservative

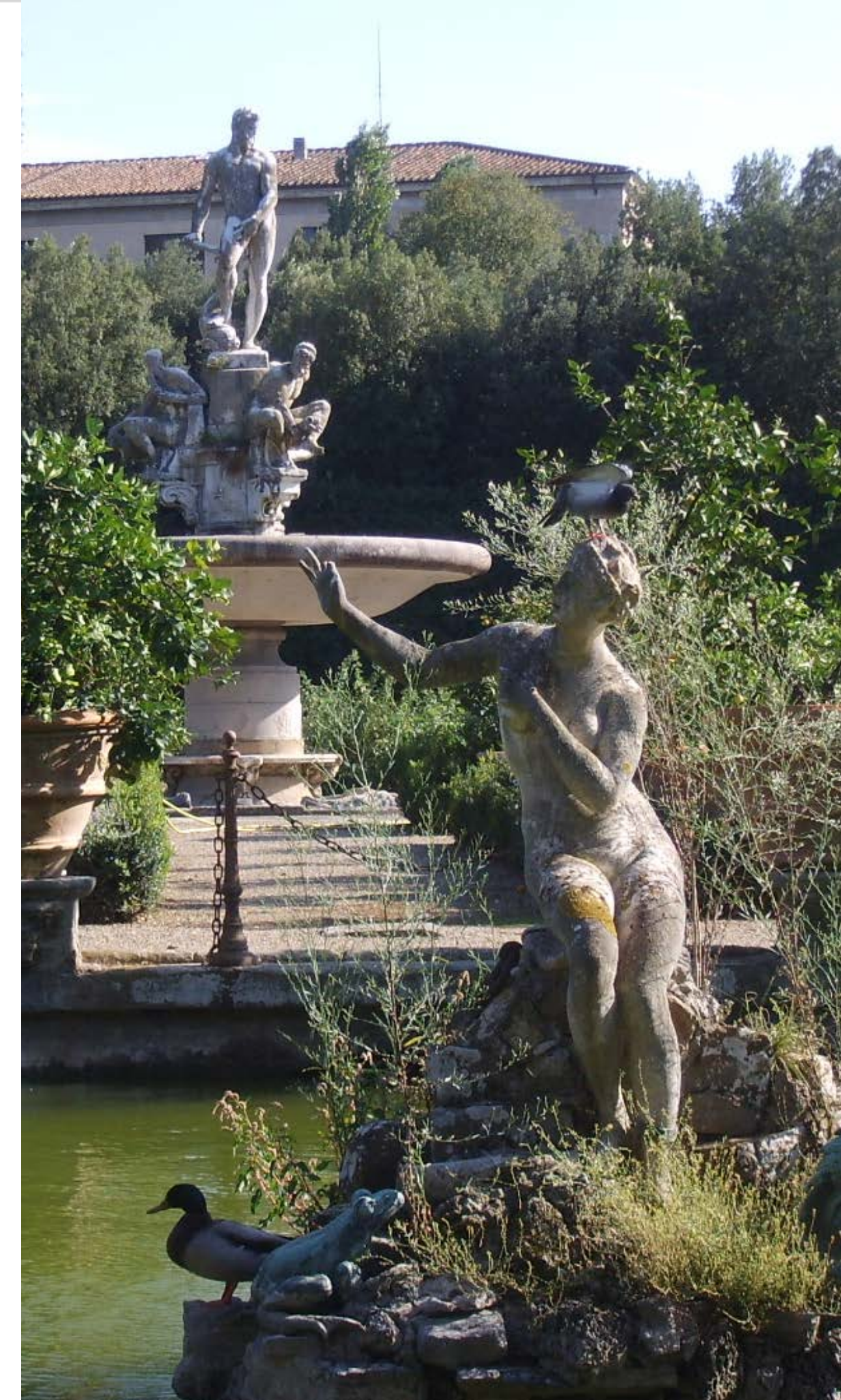

VASCA DELL'ISOLA

- ◆ Campagna di rilevamento e indagini diagnostiche:
60 rilievi 3D delle sculture

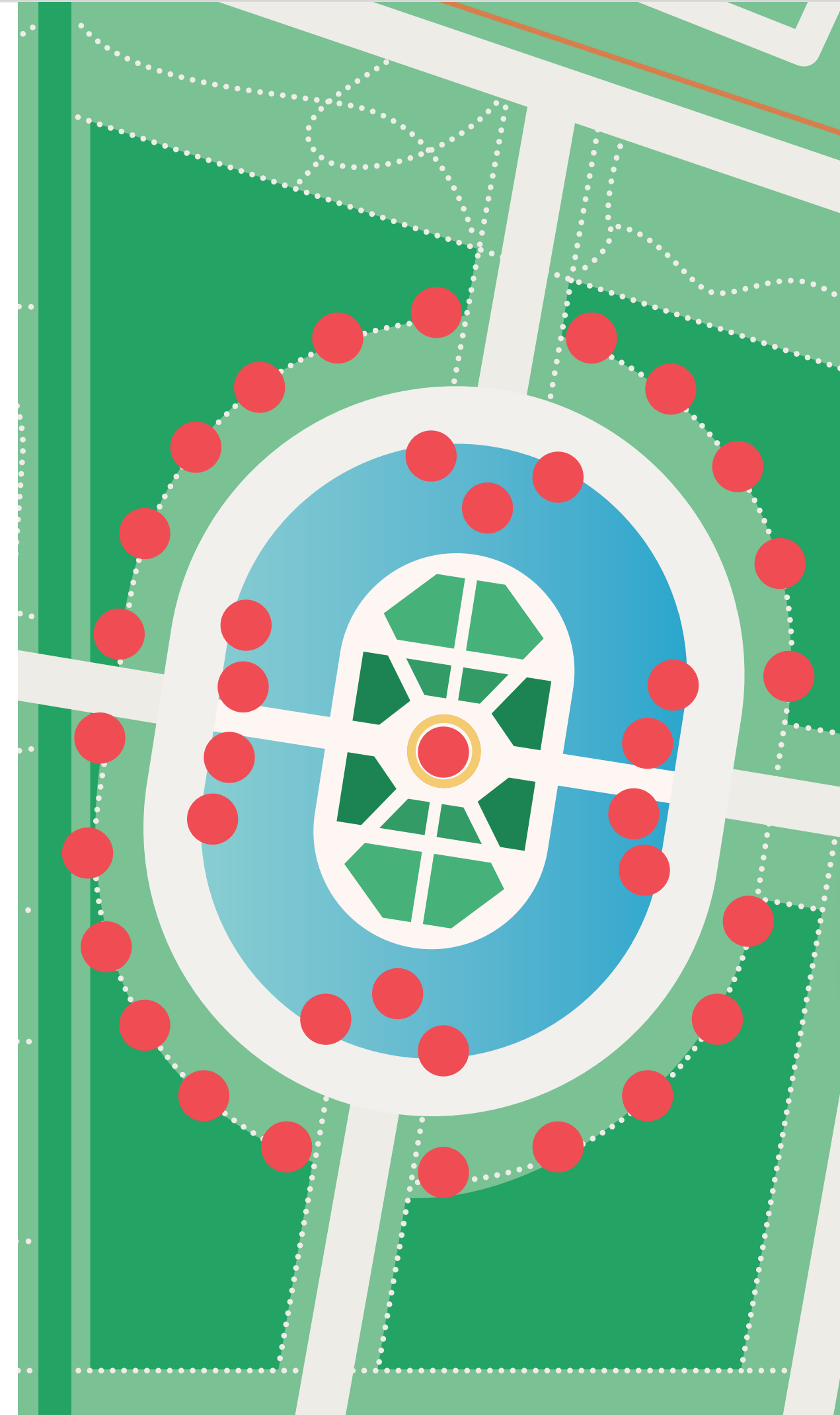

VASCA DELL'ISOLA

- ◆ **Ripristinare i giochi d'acqua** necessari per il funzionamento della fontana monumentale

Il **ripristino** dei giochi d'acqua riguarderà anche le **Fontane della Balaustra, dell'Oceano, degli Amori, dell'Arpie, della Navicella e del Viale della Stella.**

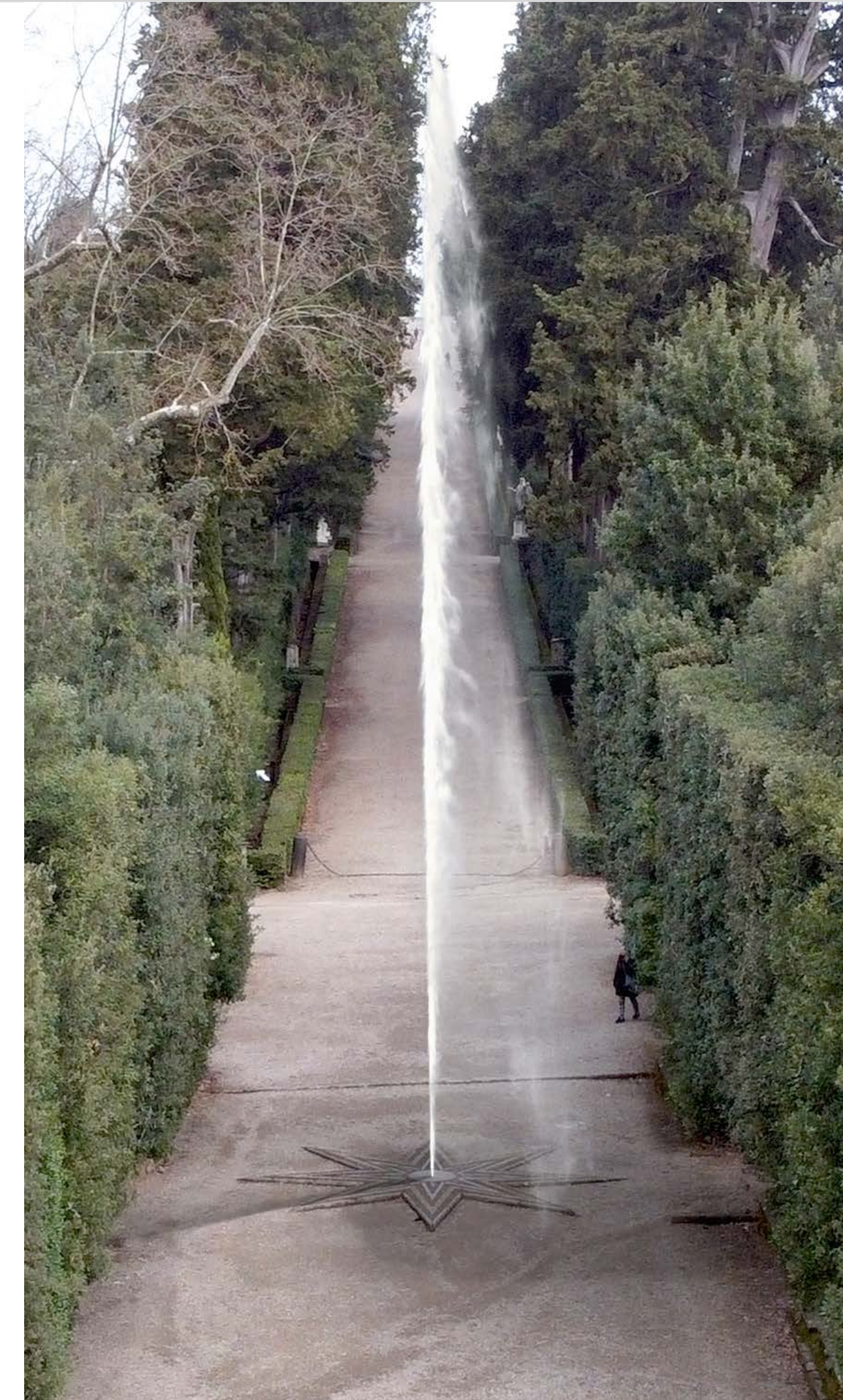
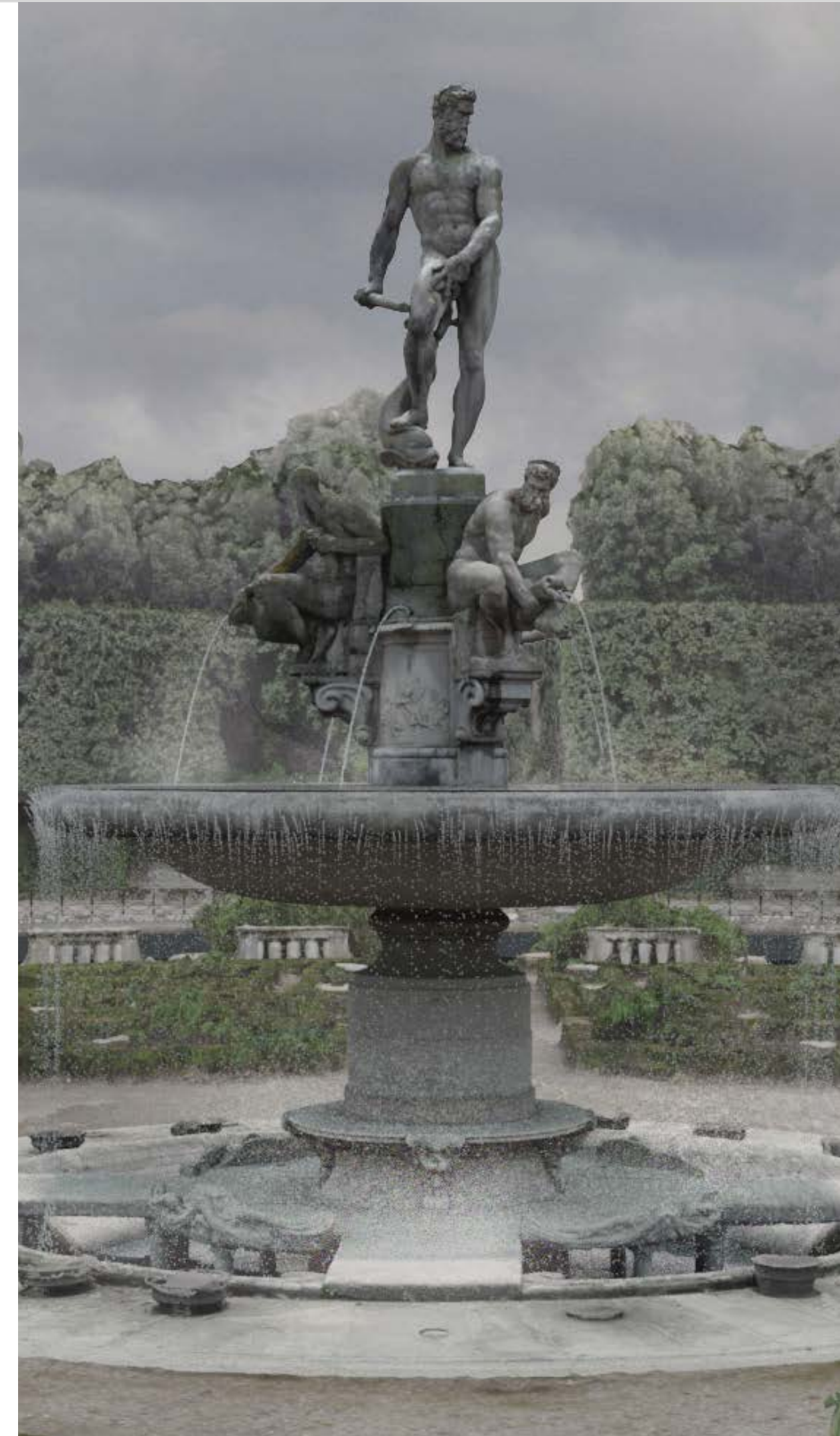

VASCA DELL'ISOLA VASCA DEL NETTUNO

- ◆ **Migliorare la limpidezza delle acque**
grazie a pulizia delle vasche, filtrazione e ricircolo delle acque, irraggiamento UV
- ◆ **Ottimizzare ed efficientare le risorse idriche**
di sorgenti e pozzi

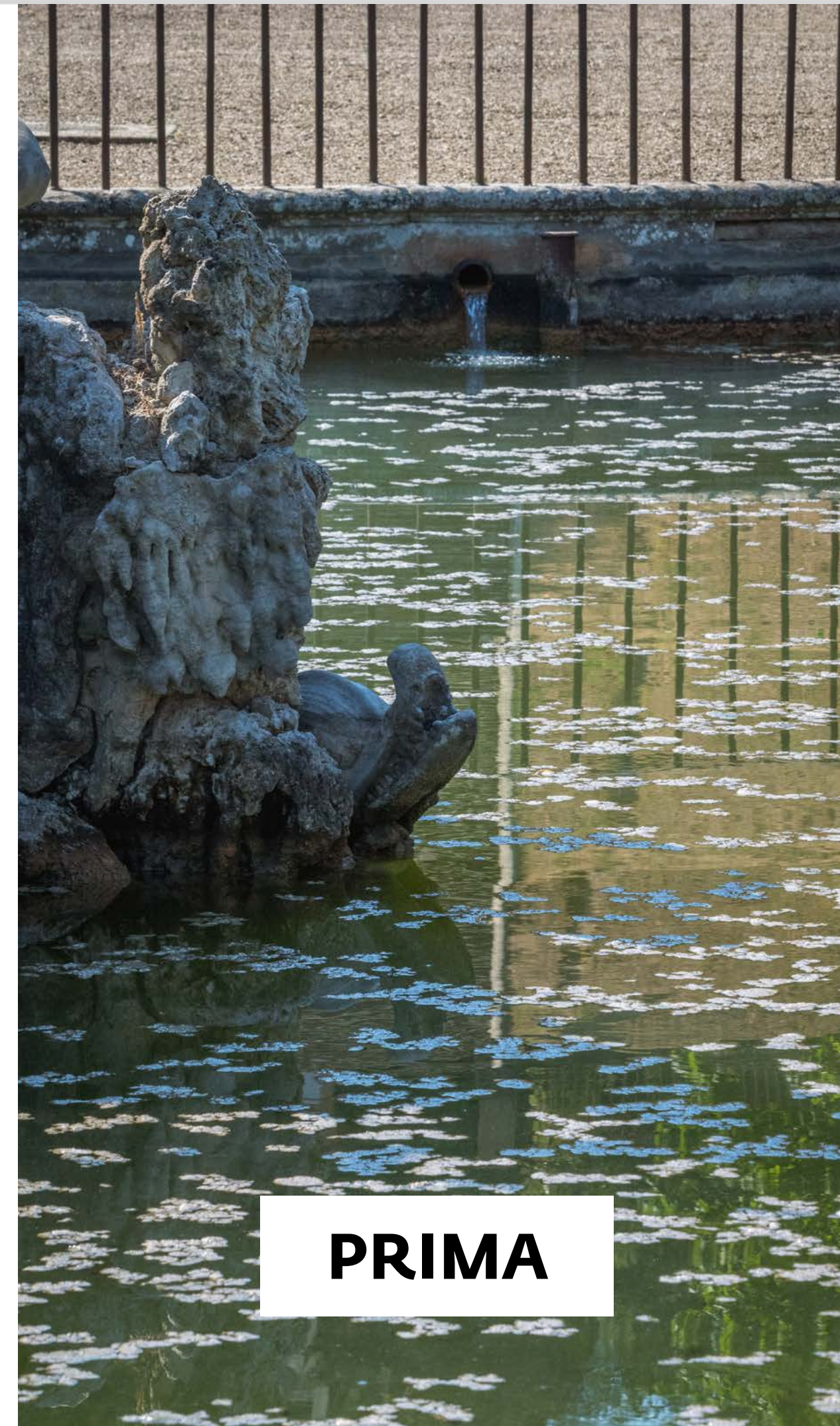

VASCA DELL'ISOLA VASCA DEL NETTUNO



Foto di Stefano Casati



Nuovo impianto di **irrigazione**
e nuovo impianto di **drenaggio delle acque meteoriche**

20 PALAZZINA DI
ANNALENA

Centro Didattico

1.650.000 €

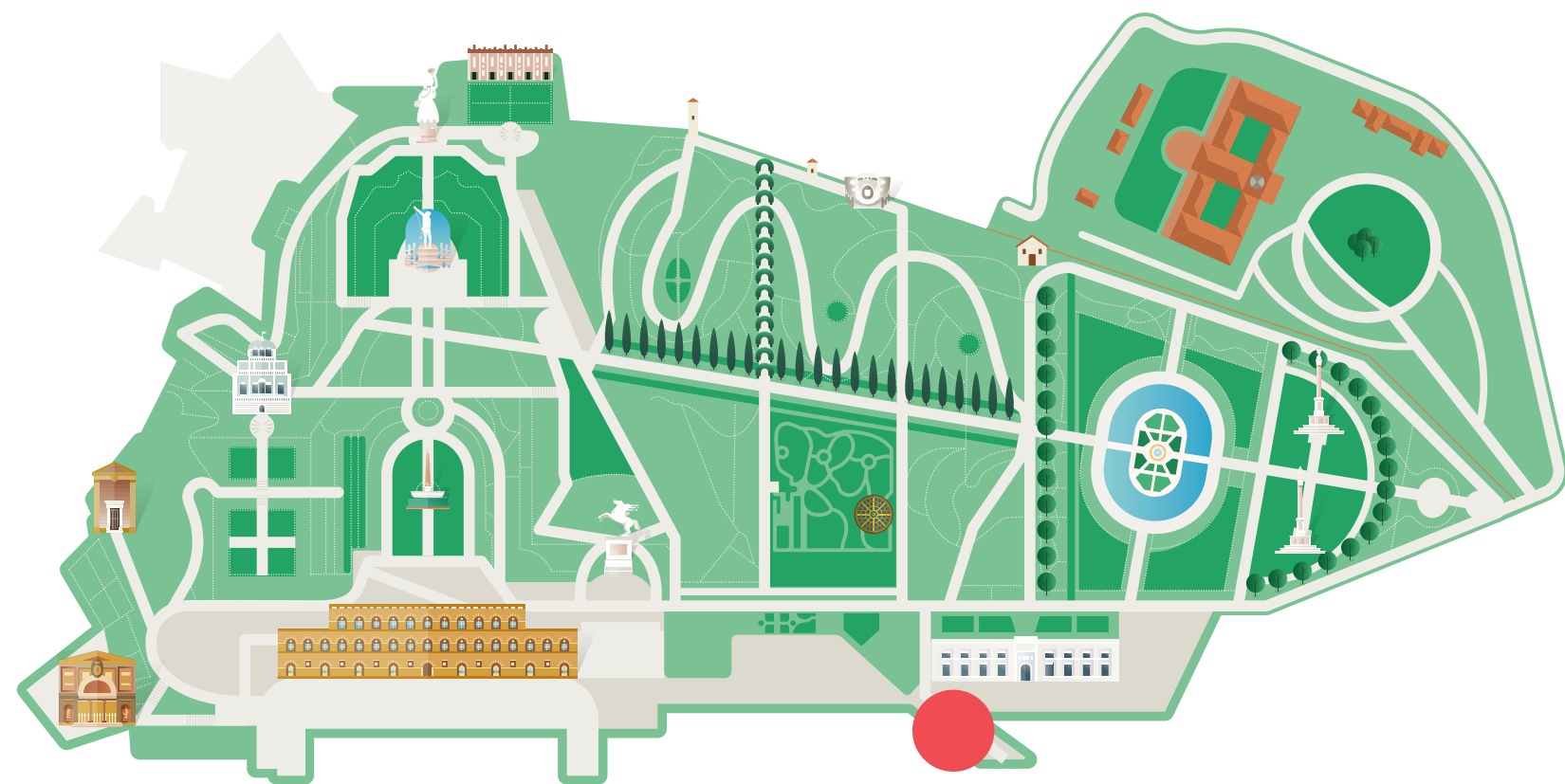

VALORIZZARE
IL PATRIMONIO
IMMOBILIARE

CREARE
NUOVI SERVIZI
PER CITTADINI
E TURISTI

PALAZZINA DI ANNALENA

**Nuovi spazi per aule, laboratori,
sala studio e uffici del Dipartimento
per l'Educazione**

- ◆ **Aule, laboratori didattici
e sale studio
233 mq per oltre 100 persone**
- ◆ **Uffici e sale riunioni
oltre 80 mq**



PALAZZINA DI ANNALENA

Piano Terra

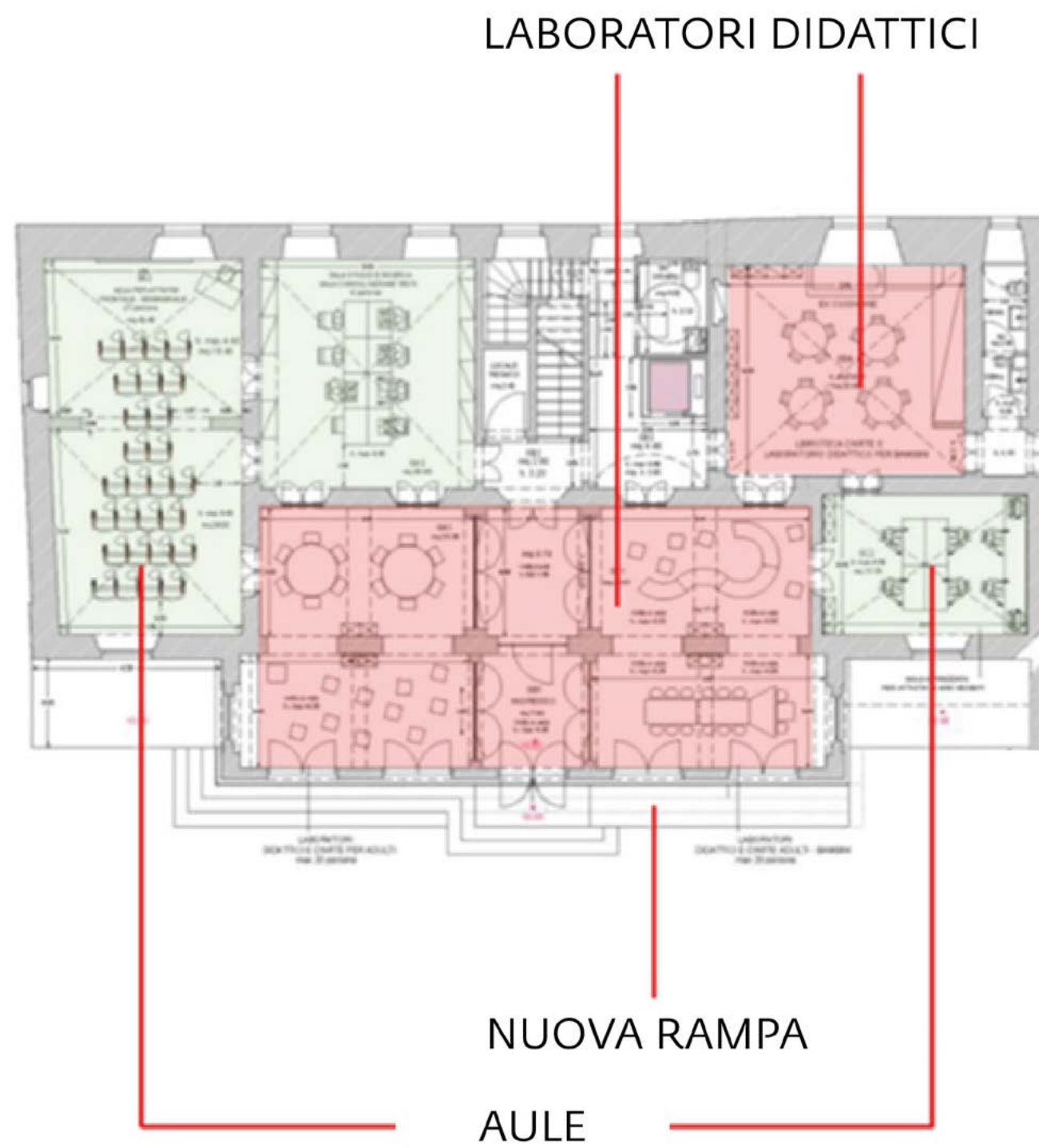

Piano Primo



Piano Secondo

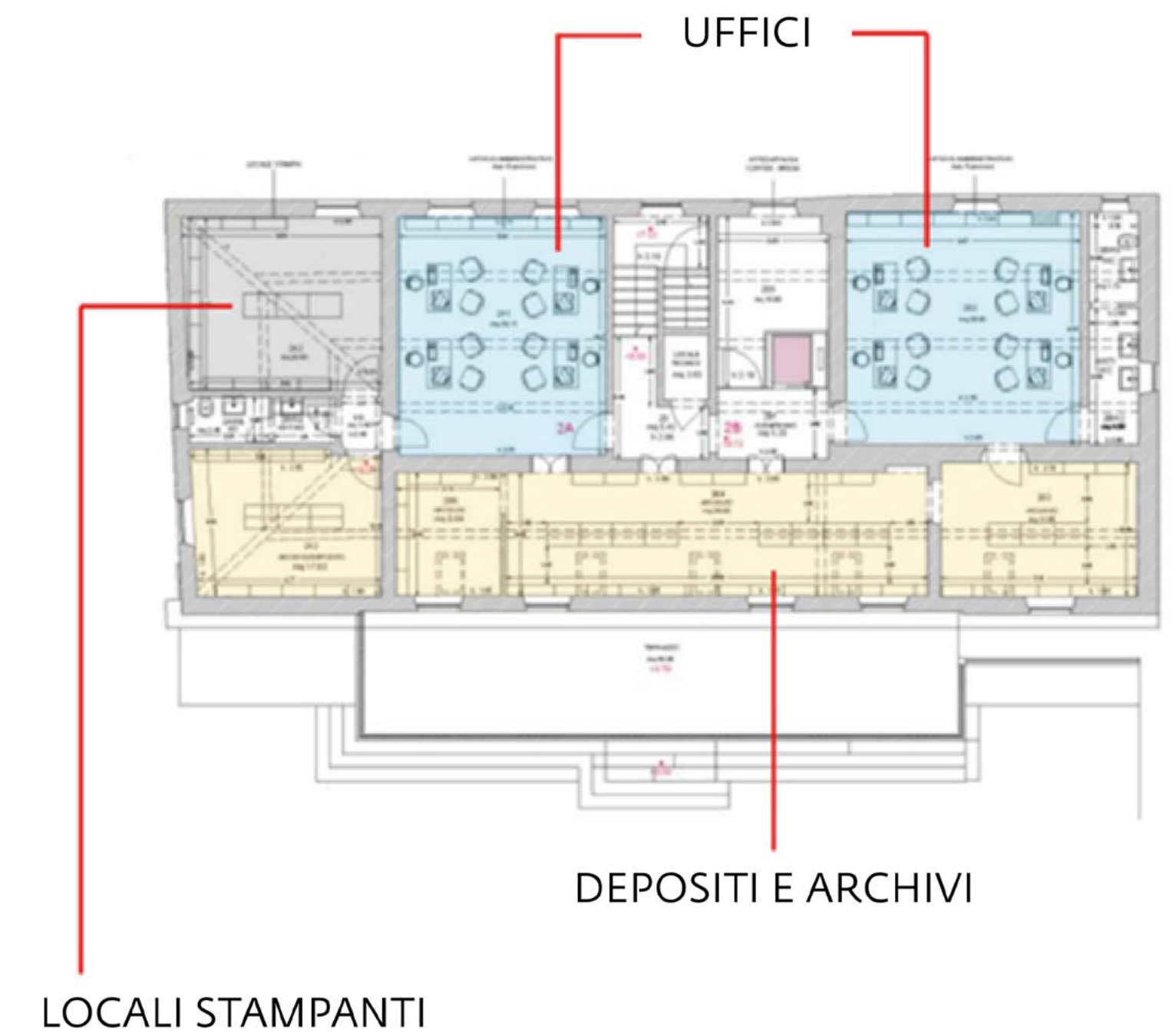

21 NUOVO APPARATO DIDASCALICO

200.000 €

- ◆ **Oltre 300 didascalie** su altrettanti pali bassi per spiegare statue, fontane, beni architettonici, paesaggistici e botanici e la loro storia

Prato delle Colonne / Meadow of the Columns

1770-80 (?)

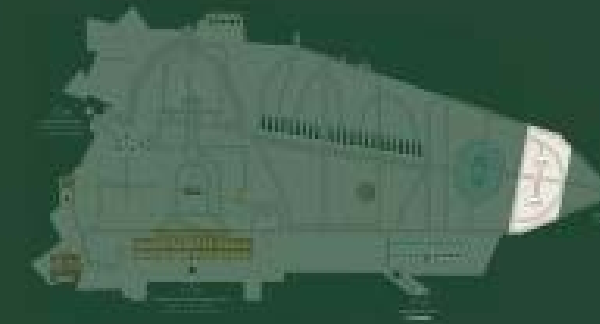



 Sull'asse del Viottolone, separato dall'Isolotto da due boschetti simmetrici segnati da un ingresso neoclassico con piccoli obelischi, si trova il grande spiazzo semicircolare dell'Emiciclo o Prato delle Colonne, per via delle due colonne in granito rosso egiziano che sorreggono altrettanti vasi in marmo bianco, un tempo appartenuti a Lord Cowper.

 L'Emiciclo è circondato sul lato curvo da una serie di platani intervallati regolarmente da dodici nicchie verdi con statue (soprattutto busti del XVII secolo). Il lato rettilineo invece è composto da un'alta siepe di bosso con nicchie di verzura contenenti quattro antichi busti colossali: Giove Serapide, Giove, una divinità maschile non chiarita e Claudio Imperatore. Notevole è anche la statua di Vulcano di Chiarissimo Fancelli.

La punta estrema del giardino, dietro l'emiciclo, è occupata da un rondò con siepi geometriche, dove sono collocate numerose statue in pietra come le tre figure grottesche di Romolo del Tadda, raffiguranti Venere, Amore e la personificazione dell'Architettura (1617-21). Interessante è anche la fontana della Botticella, costituita dalla statua di un contadino che vuota un barile (di Giovanni Fancelli, 1560) in una vasca realizzata con un sarcofago romano. Simile è anche l'Uomo che vanga di Valerio Cioli e di Giovanni Simone Cioli.

 Davanti all'ingresso di Porta Romana si trova un notevole Perseo di Vincenzo Danti, già alla villa medicea di Pratolino, circondato da un'edera in bosso dove si trova anche un sarcofago romano con le fatiche di Ercole.

 On the axis of the Viottolone, separated from the Isolotto by two symmetrical groves marked by a neoclassical entrance with small obelisks, there is the large semicircular open space of the Hemicycle or Prato delle Colonne, due to the two columns in Egyptian red granite that support as many vases in white marble, once belonged to Lord Cowper.

 The Hemicycle is surrounded on the curved side by a series of plane trees regularly interspersed with twelve green niches with statues (especially 17th century busts). The straight side, on the other hand, is composed of a high boxwood hedge with green niches containing four ancient colossal busts: Jupiter Serapis, Jupiter, an unclear male divinity and Claudius Imperatore. Also noteworthy is the statue of Vulcan by Chiarissimo Fancelli.

The extreme point of the garden, behind the hemicycle, is occupied by a roundabout with geometric hedges, where numerous stone statues are placed, such as the three grotesque figures by Romolo del Tadda, depicting Venus, Love and the personification of Architecture (1617- 21). Also interesting is the fountain of the Botticella, consisting of the statue of a peasant who empties a barrel (by Giovanni Fancelli, 1560) into a basin made with a Roman sarcophagus. Similar is also the Man Who Spade by Valerio Cioli and Giovanni Simone Cioli.

 In front of the entrance of Porta Romana there is a remarkable Perseus by Vincenzo Danti, formerly at the Medici villa of Pratolino, surrounded by a boxwood exedra where there is also a Roman sarcophagus with the labors of Hercules.

22 RESTAURO DEL PATRIMONIO SCULTOREO

3.500.000 € scalabili

- ◆ **Restauro delle oltre 300 statue** del periodo classico, rinascimentale e barocco nel giardino
- ◆ **Sostituzione con copie** delle opere più sensibili alle condizioni atmosferiche

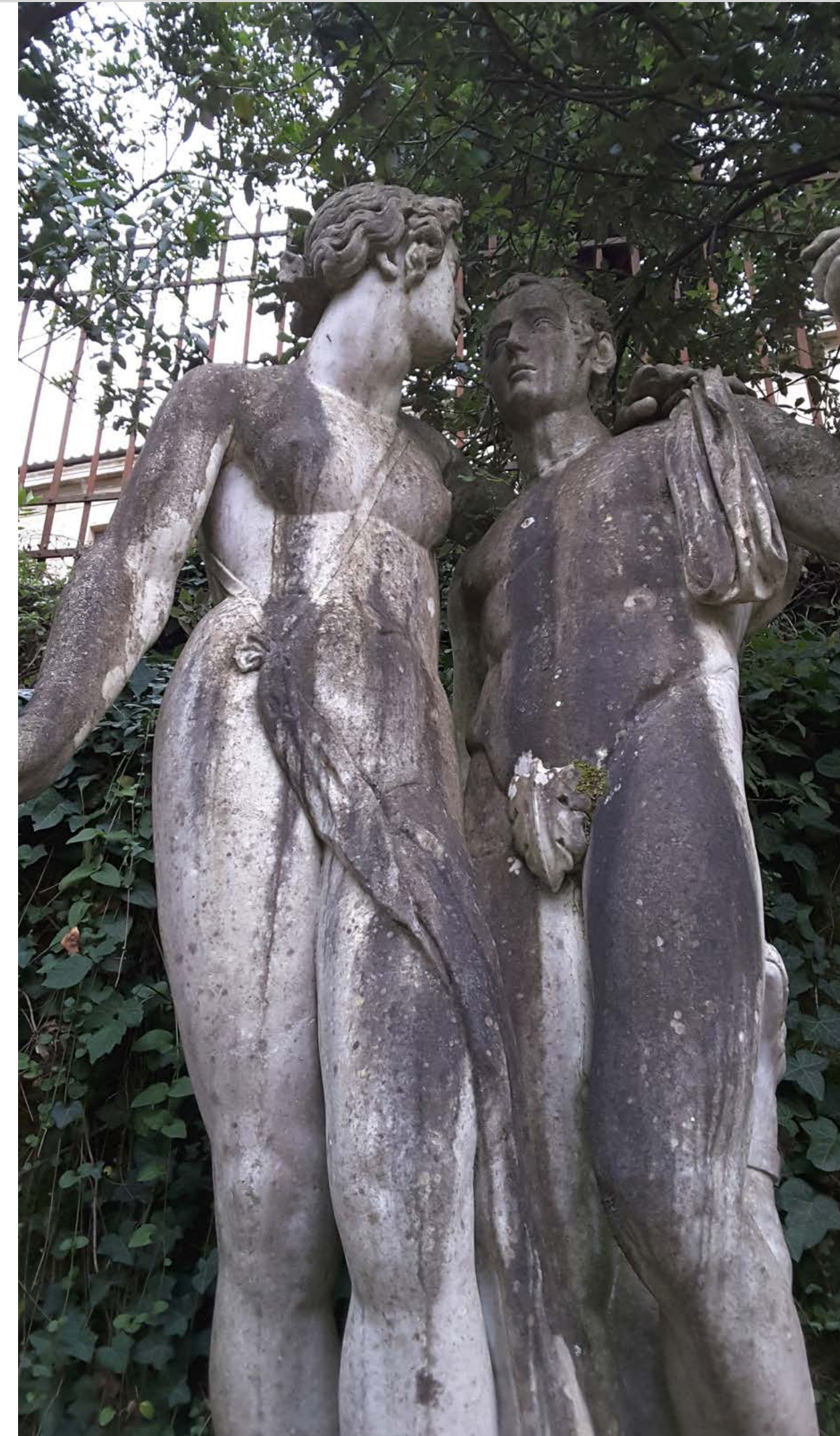

23 RESTAURO BOTANICO DEL VIOTTOLONE E VIALE DEI PLATANI

450.000 €

"Primavera di Boboli" - Donazione Gucci

- ◆ **Conclusa la gara di appalto**, in fase di aggiudicazione provvisoria
- ◆ **Inizio lavori** previsto autunno 2022

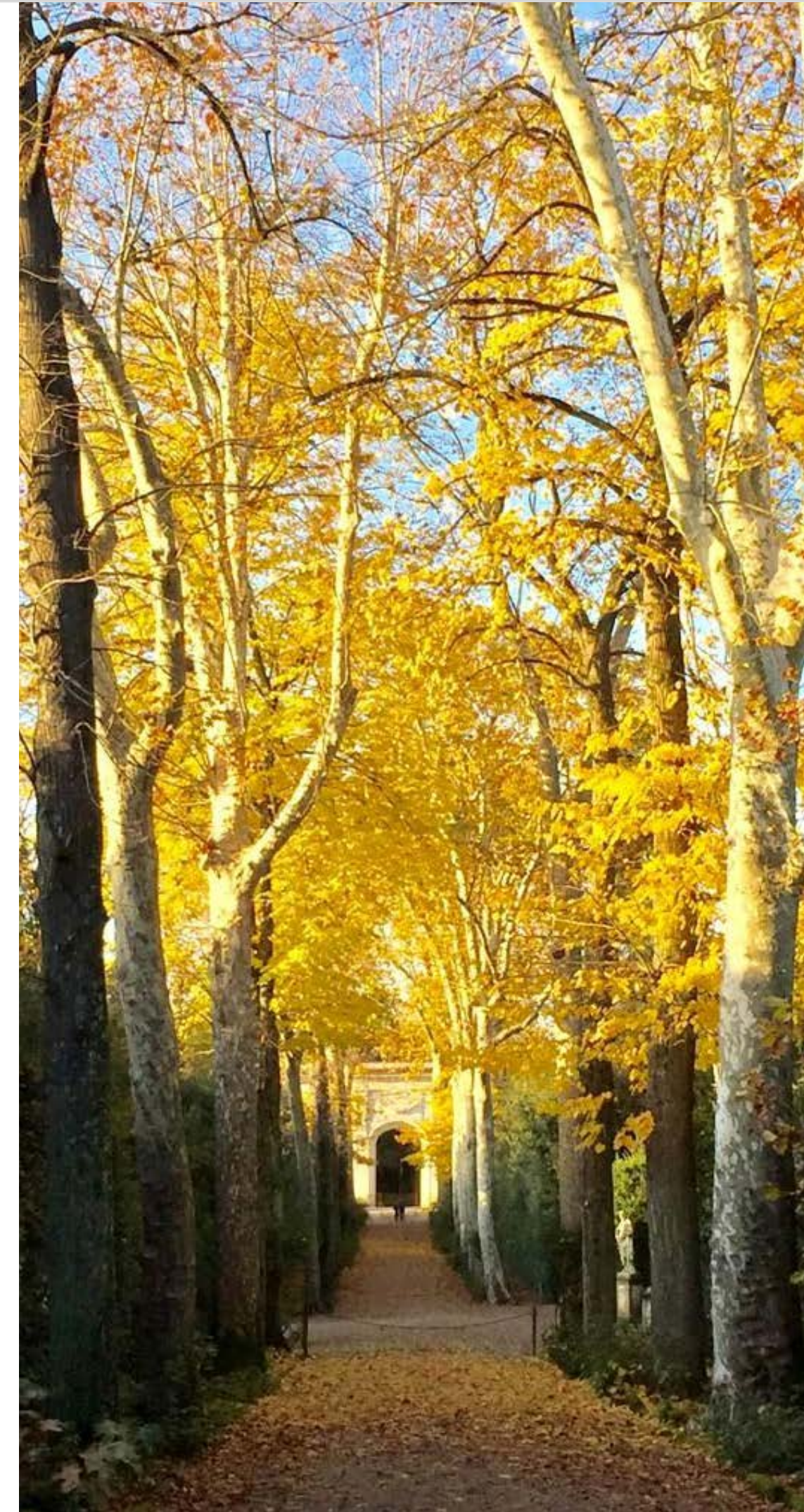

17

PROGETTI FUTURI

OLTRE 16.000.000 €

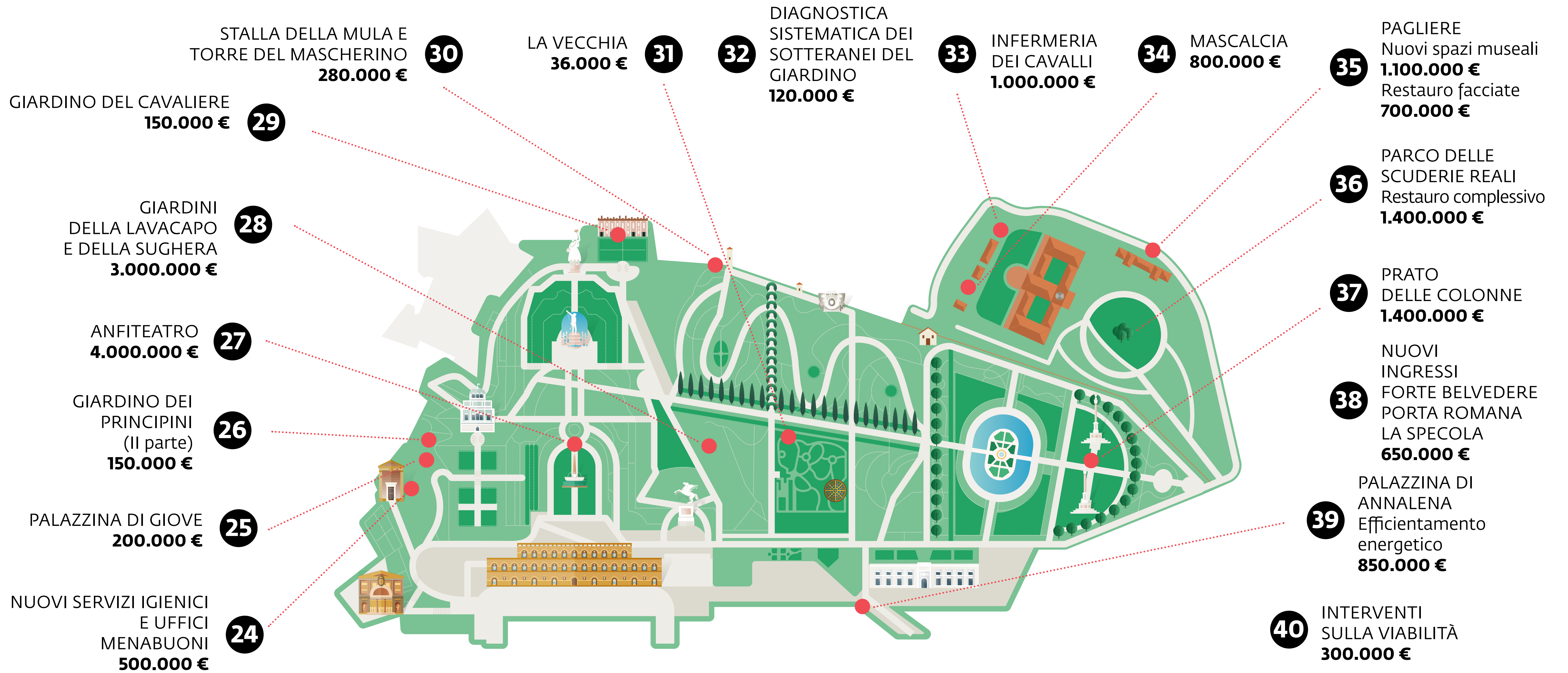

24



NUOVI SERVIZI IGIENICI
E UFFICI MENABUONI

500.000 €

25



PALAZZINA DI GIOVE

◆ **Restauro** e costruzione di un
laboratorio di restauro

200.000 €

26



GIARDINO DEI PRINCIPINI

Il parte

150.000 €

27 ANFITEATRO

4.000.000 €

- ◆ **Restauro integrale**
dell'Anfiteatro
e del giardino di pertinenza



28 GIARDINO DELLA LAVACAPO E DELLA SUGHERA

3.000.000 €

100.000 € Progettazione finanziata da
"Primavera di Boboli" - donazione Gucci

◆ **Recuperare**

l'asse e il sentiero mediceo dalla Sughera alla Lavacapo



APRIRE
NUOVI SPAZI
DEL GIARDINO



VALORIZZARE
IL PATRIMONIO
SCULTOREO

29



RESTAURO DEL GIARDINO DEL CAVALIERE

150.000 €

"Primavera di Boboli" - Donazione
Gucci

30



STALLA DELLA MULA E TORRE DEL MASCHERINO

280.000 €

31



LA VECCHIA

◆ **Uffici e laboratori** per il dipartimento
di Botanica

◆ **Spogliatoio** per i giardinieri

36.000 €

32



DIAGNOSTICA SISTEMATICA
DEI SOTTERRANEI DEL
GIARDINO DI BOBOLI

120.000 €

33



INFERMERIA DEI CAVALLI

- ◆ Nuovo **Gabinetto Fotografico**
- ◆ Nuovi spazi per **l'accoglienza al pubblico**

 Utilizzo di **fonti energetiche sostenibili**

1.000.000 €

34



MASCALCIA

- ◆ Nuovi spazi **Dipartimento Catalogazione**
- ◆ Nuovi spazi per **l'accoglienza al pubblico**

 Utilizzo di **fonti energetiche sostenibili**

800.000 €

35



PAGLIERE

Nuovi spazi museali

1.100.000 €

Restauro facciate

700.000 €

36



PARCO MONUMENTALE DELLE SCUDERIE REALI

- ◆ Messa in sicurezza di **muri di cinta** e **cancellate storiche**

1.400.000 €

37



PRATO DELLE COLONNE

- ◆ **Restauro** architettonico, scultoreo e vegetale
- ◆ Nuovi impianti per il **drenaggio** e lo **smaltimento dell'acqua**

1.400.000 €

38



RIQUALIFICAZIONE
DEGLI ACCESSI

Porta Romana
Forte Belvedere
La Specola

Nuovi ingressi per il pubblico
Nuovi servizi igienici

650.000 €

39



PALAZZINA DI ANNALENA

Efficientamento
energetico

850.000 €

40



INTERVENTI SULLA
VIABILITÀ

300.000 €

"Primavera di Boboli" - Donazione
Gucci



BOBOLI 2030 MASTERPLAN

UFFIZI.IT

